

BOLIGDIREKTORATETS  
TYPETEGNINGER

KATALOGBLAD

*Tegnet eller godkjent av Boligdirektoratet*

ENEBOLIGER

Kort orientering  
om  
BOLIGDIREKTORATETS TYPETEGNINGER

Boligdirektoratets typetegninger er utarbeidet for å skaffe byggherrene fagmessig utførte tegninger på steder i landet hvor en ikke kan få arbeidet utført av en arkitekt.

Det er et begrenset utvalg av plønvarianter, og en kan ikke vente å få tilfredsstillet mere spesielle behov. Det er bare laget typetegninger for eneboliger, tomannsboliger og firemannsboliger. Typetegningssamlingen blir etter hvert supplert med nye typer, og mindre aktuelle typer blir trukket tilbake.

#### KATALOGBLAD

Det er utarbeidet et katalogblad for hver type, og disse katalogblad er samlet i to hefter, ett for eneboliger og ett for to- og firemannsboliger.

For lettere å kunne tilpasses forskjellige orienteringer er hver type utarbeidet i to versjoner,  $\frac{1}{2}$  og  $\frac{3}{4}$ , den ene speilvendt av den annen. Det må ved bestilling av arbeidstegninger oppgis om det ønskes  $\frac{1}{2}$  eller  $\frac{3}{4}$  av typen.

Katalogbladene er å få kjøpt hos distriktsarkitektene, og dessuten i forskjellige kommunale nemnder: husnemnder, småbruk- og bustadnemnder, forsyningsnemnder, byggenemnder, dessuten i fylkesforsyningsnemndene. En gjør oppmerksom på at katalogbladene ikke kan brukes ved oppføring av hus.

#### ARBEIDSTEGNINGER

I regulerte strøk bør en før bestilling av arbeidstegninger konferere med den kommunale reguleringsmyndighet, slik at en får bekreftet at stedlige vedtekter ikke hindrer bygging av den valgte type.

Arbeidstegninger og arbeidsbeskrivelse etc. får en kjøpt hos distriktsarkitekten i det fylke hvor huset skal bygges, eventuelt kan tegningene sendes mot oppkrav.

Da distriktsarkitekten skal vurdere om typetegningen passer for tomten, må det med bestillingen følge situasjonsplan eller skisse av byggetomten i to eksemplarer. Denne skal vise husets plassering i forhold til nabogrense og vei, og inngangen til huset markeres. Eventuelt uthus skal inntegnes. Videre skal påføres adresse, gårdsnummer, bruksnummer, nord/syd retning, tomtens hellingsforhold og eventuell utsikt eller stengende omgivelser. For utsatte steder bør også oppgis fremherskende vindretning. Distriktsarkitekten kan da enten godkjenne tegningen eller gi anvisning på hvilke forandringer som må utføres for å få huset tilpasset den aktuelle situasjon. Blir disse forandringer utført av distriktsarkitekten, skal byggherren betale et tegnehonorar til staten. Honoraret innkreves av distriktsarkitekten. Dessuten skal byggherren betale kopieringsutgifter i forbindelse med forandringene. Utføres forandringene av andre, må de rettede tegninger forelegges distriktsarkitekten til godkjenning.

På steder hvor bygningsloven gjelder, må huset anmeldes på vanlig måte til bygningsrådet. Eventuelle forandringer må være vist på anmeldelsestegningene.

Distriktsarkitekten vil påføre arbeidstegningene byggherrens navn, byggetomtens adresse og sitt stempel. Hustypen er dermed godkjent til bruk for vedkommende byggherre. Denne godkjenning er imidlertid ikke bindende for Husbanken og Bustadbanken, som står fritt med hensyn til å innvilge eller avslå lånsøknaden.

Oslo, 13. april 1961  
BOLIGDIREKTORATET  
Boligkontoret

STATENS DISTRIKTSARKITEKTER

Oslo .....	Boligrådmannens kontor Salg av typetegninger: Boliginstituttet for Oslo	R. Amundsensgt. 4. Kr. Augustsgt. 12.	Tlf. 41 77 70. Tlf. 33 03 04.
Akershus .....	Normann Mugaas	Munkedamsvn. 65 B, Oslo.	Kontortid: Tirsdag, onsdag og torsdag, kl. 13 - 16. Tlf. 41 62 43.
Bærum .....	Baard Hjelde	Sandvika.	Tlf. 53 08 70 (kommunearkitekt).
Østfold .....	T. Narve Ludvigsen	Lykkeberg, Fredrikstad.	Tlf. 28 16.
Vestfold .....	Ole Bjønness	Kapt. Hoff's Allè 19, Tønsberg.	Tlf. 12 538. Kontortid: Kl. 9 - 14, lørdag kl. 9 - 13.
Hedmark .....	Finn Poppe	Strandgt. 41, Hamar.	Tlf. 23 921.
Oppland .....	Lars Björke	Kirkegt. 22, Lillehammer.	Tlf. 51 715 (fylkesarkitekt).
Buskerud .....	Öistein Bjerknes	Nedre Storgt. 3, Drammen.	Tlf. 83 10 75. Kontortid: Onsdag og torsdag kl. 9 - 15.
" Hallingdal (Flå, Nes, Gol, Ål, Høl, Hemsedal) ..	N. Holter og H. Vreim	Fjellklangveien 5, Nordstrandshögda.	Tlf. 68 97 13.
Telemark .....	Alf Bugge	Storvegen 1, Porsgrunn.	Tlf. 50 983.
Aust-Agder .....	Knut Cleve	Rådhuset, Arendal.	Tlf. 27 49 (bygningssjef).
Vest-Agder .....	Hans Peter Matzow	Kristian IV. gt. 9, Kristiansand.	Tlf. 49 46.
Rogaland .....	Endre Årreberg	Egenesvn. 8, Stavanger.	Tlf. 21 207.
Bergen, Hordaland, Sogn og Fjordane )	H.W. Rohde	Kong Oscarsgt. 45, Bergen.	Tlf. 11 400.
Romsdal, Sunnmøre og Sunndalen .....	Ole Lind Schistad	Storgt. 42, Molde.	Tlf. 540.
Nordmøre .....	Finn Eidvin	Sykehusgt. 8, Kristiansund.	Tlf. 35 20.
Trøndelag .....	Rolv Ivar Övrelid	Ths. Angellsgt. 12, Trondheim.	Tlf. 26 172, 24 990.
Sörlige Nordland ....	Gunnar Møldjord	Bedö.	Tlf. 22 099, 21 279 (fylkesarkitekt).
Nordlige Nordland og Sör-Troms .....	Eilif Dahl	Dronningensgt. 45, Narvik.	Tlf. 20 80.
Nord-Troms .....	Kirsten Sand	Tromsö.	Tlf. 10 56.
Finnmark, Öst .....	Trond Dancke	Vadsö.	Tlf. 15 61 (fylkesarkitekt).
Finnmark, Vest .....	Sig. Ö. Christensen	Hammerfest.	Tlf. 17 55.

Oslo, 15. april 1961

BOLIGDIREKTORATET

Beligkontoret

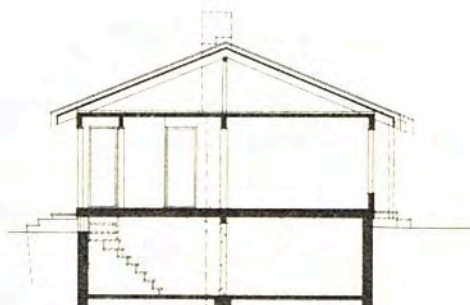
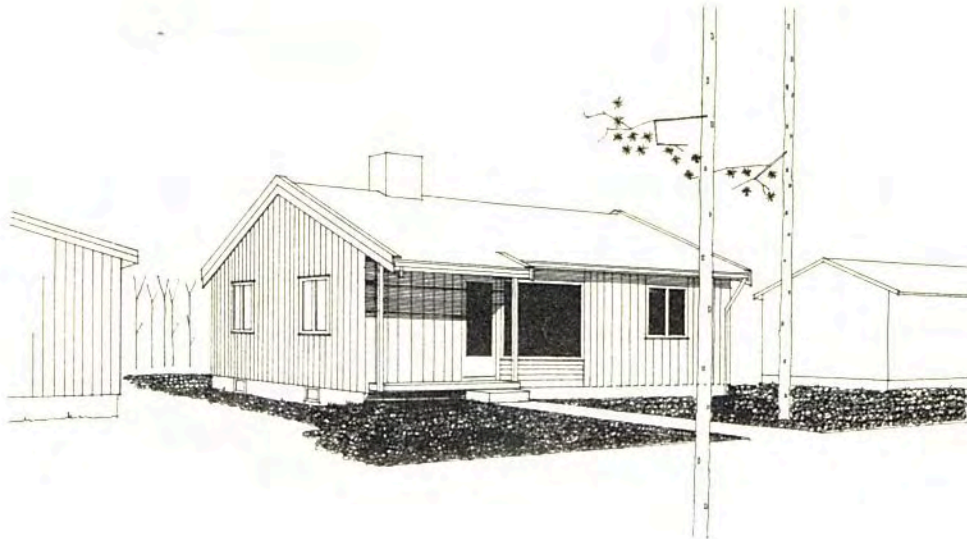

SNITT.



PLAN.

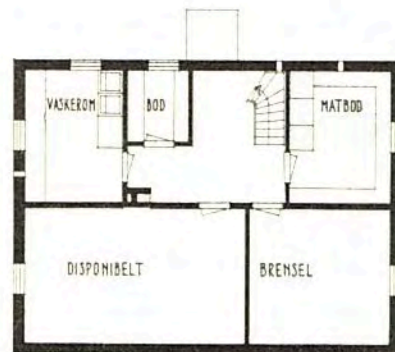

PLAN AV KJELLER.

TIL DENNE TYPE HØRER FØLGENDE TEGNINGER:

- A : TEGNINGER BEREGNET TIL BYGGEANMELDELSE, LÅNESØKNAD, ANBUDSINNHEMTING OG TIL BRUK PÅ BYGGEPLASSEN :
- |                    |                 |           |
|--------------------|-----------------|-----------|
| TEGNING NR. 1      | : PLANER, SNITT | MÅL 1:100 |
| " " 2              | : FASADER       | " 1:100   |
| " " 2 <sup>A</sup> | : ALT. FASADER  | " 1:100   |
- B : ARBEIDSTEGNINGER TIL BRUK PÅ BYGGEPLASSEN :
- |                    |                              |          |
|--------------------|------------------------------|----------|
| TEGNING NR. 3      | : PLAN AV 1. ETASJE          | MÅL 1:50 |
| " " 4              | : " " KJELLER                | " 1:50   |
| " " 5              | : SNITT                      | " 1:50   |
| " " 6              | : BJELKER, SPERRER, BÆREVEGG | " 1:100  |
| " " 6 <sup>A</sup> | : BINDINGSVERK               | " 1:100  |
- C : TEGNINGER TIL SNEKKERFABRIKK ETC :
- |               |                                       |          |
|---------------|---------------------------------------|----------|
| TEGNING NR. 7 | : DØRER, VINDUER, KJØKKEN SKAP, TRAPP | MÅL 1:50 |
|---------------|---------------------------------------|----------|

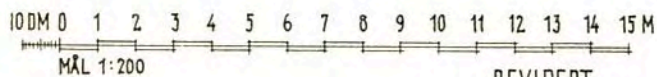

REVIDERT

TYPE **104** \*

ENEBOLIG, 1 ETASJE.

3 ROM, KJØKKEN OG BAD.

DEKKAREAL:  $7,84 \times 10,24 = 80,3 \text{ M}^2$

LEIEAREAL:  $75,0 \text{ M}^2$

TEGNET AV BOLIGKONTORETS ARKITEKTER.

BOLIGDIREKTORATET, BOLIGKONTORET.

OSLO 31-1-1961.

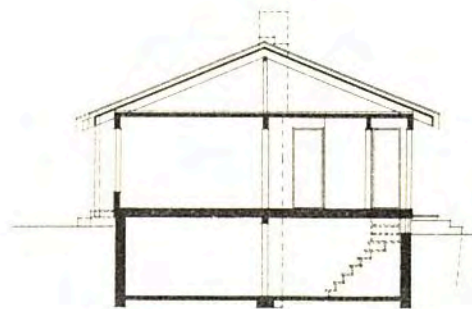
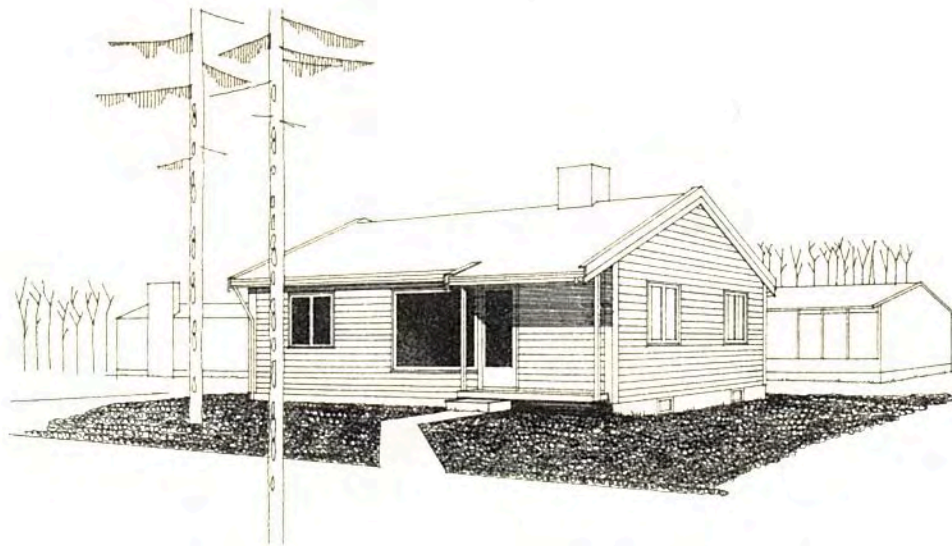

SNITT.

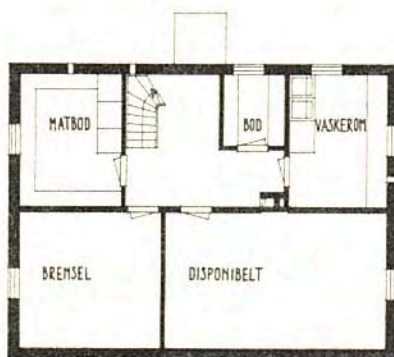

PLAN AV KJELLER.

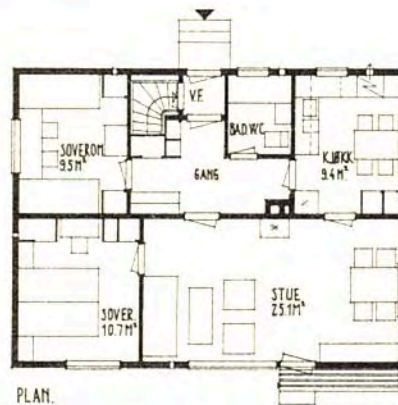

PLAN.

TIL DENNE TYPE HØRER FØLGENDE TEGNINGER:

A : TEGNINGER BEREGNET TIL BYGGEANMELDELSE, LÅNESØKNAD, ANBUDDSINNHEMTING OG TIL BRUK PÅ BYGGEPLASSEN :

TEGNING NR. 1 : PLANER, SNITT MÅL 1:100  
 " " 2 : FASADER " 1:100  
 " " 2^ : ALT.FASADER " 1:100

B : ARBEIDSTEGNINGER TIL BRUK PÅ BYGGEPLASSEN :

TEGNING NR. 3 : PLAN AV 1. ETASJE MÅL 1:50  
 " " 4 : " " KJELLER " 1:50  
 " " 5 : SNITT " 1:50  
 " " 6 : BJELKER, SPERRER, BÆREVEGG " 1:100  
 " " 6^ : BINDINGSVERK " 1:100

C : TEGNINGER TIL SNEKKERFABRIKK ETC :

TEGNING NR. 7 : DØRER, VINDUER, KJØKKEN SKAP, TRAPP MÅL 1:50

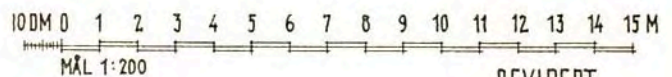

REVIDERT

TYPE 104 ÷

ENEBOLIG, 1 ETASJE.

3 ROM, KJØKKEN OG BAD.

DEKKAREAL:  $7,84 \times 10,24 = 80,3 \text{ M}^2$

LEIEAREAL:  $75,0 \text{ M}^2$

TEGNET AV BOLIGKONTORETS ARKITEKTER.

BOLIGDIREKTORATET, BOLIGKONTORET.

OSLO 31-1-1961.

TIL  
 AR  
 TE

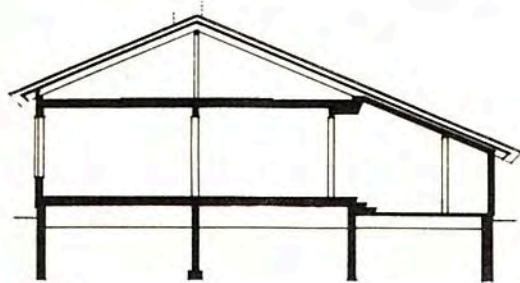
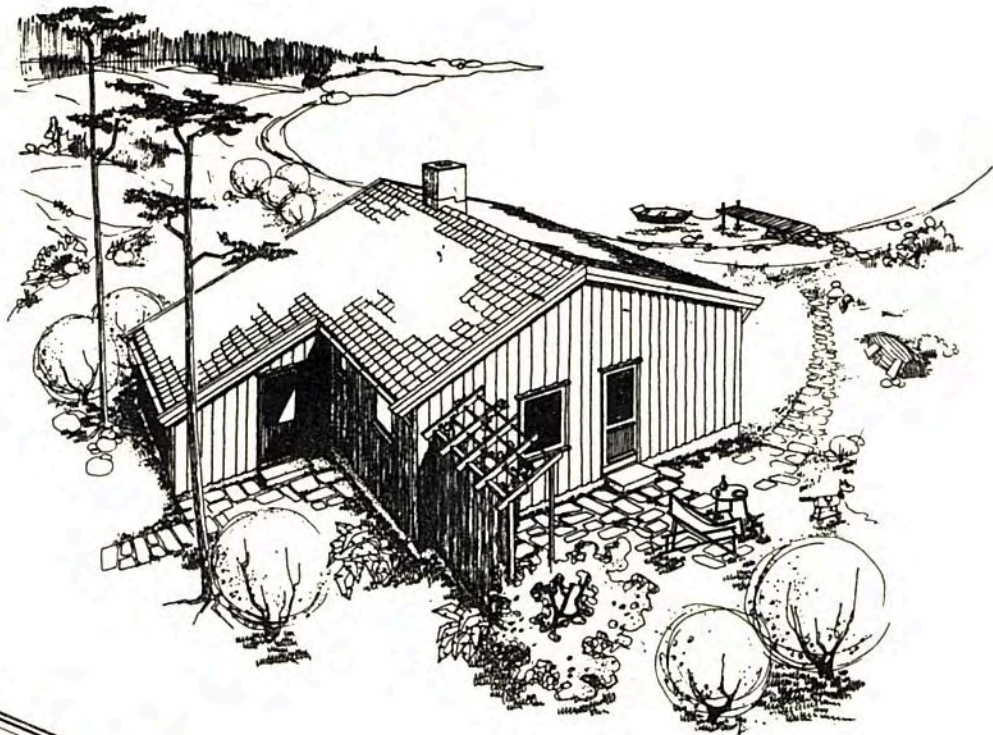

SNITT

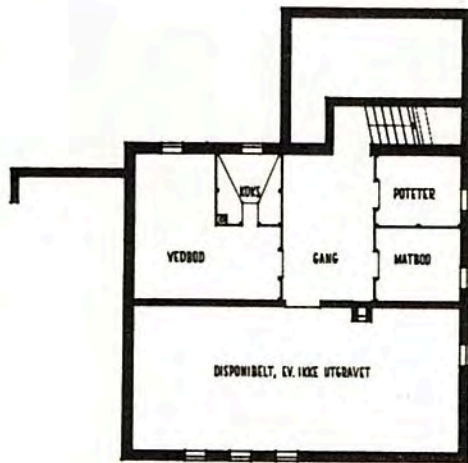

ALTERNATIV : UTGRAVET KJELLER



1. ETASJE

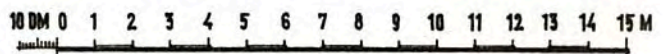

TIL DENNE TYPE HØRER FØLGENDE MÅLSATTE ARBEIDSTEGNINGER :

TEGNING NR. 1	: PLAN AV 1. ETASJE	MÅL 1:50
• • 2	: FUNDAMENTPLAN	• 1:50
• • 3	: SNITT	• 1:50
• • 4 OG 5	: FASADER	• 1:50
• • 6 OG 7	: BJELKELAGSPLANER	• 1:50
• • 8	: SPERREPLAN	• 1:50
• • 9 OG 10	: BINDINGSVERK	• 1:50
• • 11	: KJØKKENINNREDNING	• 1:20
• • 12	: DØRER OG VINDUER	• 1:50
• • 13	: ALTERNATIV : KJELLERPLAN	• 1:50

## TYPE 108 +

ENEBOLIG I 1 ETASJE UTEN KJELLER  
4 ROM, KJØKKEN OG BAD

BRUTTO GRUNNFLATE : 9,14 M × 8,39 M : 76,7 M<sup>2</sup>  
+ VINDFANG OG BODER : 3,60 M × 5,09 M : 18,3 M<sup>2</sup>

TEGNET AV BOLIGKONTORETS ARKITEKTER  
BOLIGDIREKTORATET, BOLIGKONTORET

OSLO - 1-8 - 1956 · R. 79-9-1956.

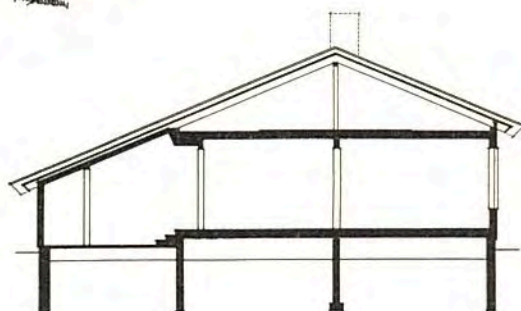
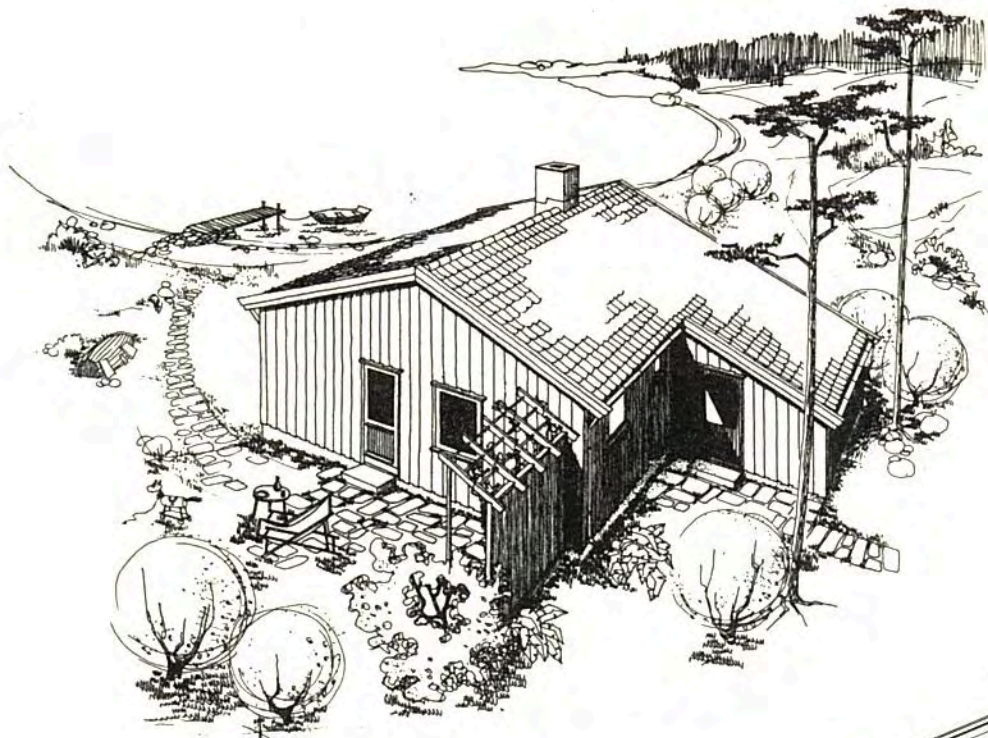

SNITT



1. ETASJE

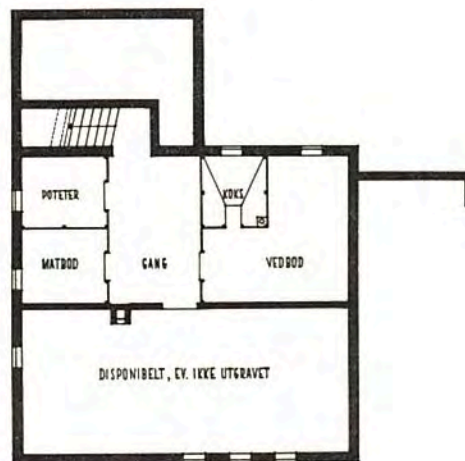

ALTERNATIV: UTGRAVET KJELLER

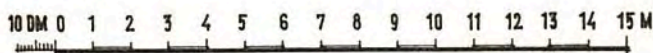

TIL DENNE TYPE HØRER FØLGENDE MÅLSATTE ARBEIDSTEGNINGER:

TEGNING NR.	1	2	3	4 OG 5	6 OG 7	8	9 OG 10	11	12	13
	PLAN AV 1. ETASJE	FUNDAMENTPLAN	SNITT	FASADER	BJELKELAGSPLANER	SPERREPLAN	BINDINGSVERK	KJØKKENINNREDNING	DØRER OG VINDUER	ALTERNATIV: KJELLERPLAN
MÅL	1:50	1:50	1:50	1:50	1:50	1:50	1:50	1:20	1:50	1:50

## TYPE 108 ÷

ENEBOLIG I 1 ETASJE UTEN KJELLER  
4 ROM, KJØKKEN OG BAD

BRUTTO GRUNNFLATE : 9,14 M × 8,39 M : 76,7 M<sup>2</sup>  
+VINDFANG OG BODER : 3,60 M × 5,09 M : 18,3 M<sup>2</sup>

TEGNET AV BOLIGKONTORETS ARKITEKTER  
BOLIGDIREKTORATET, BOLIGKONTORET

OSLO - 1-8-1956 · R. 19-9-1956.

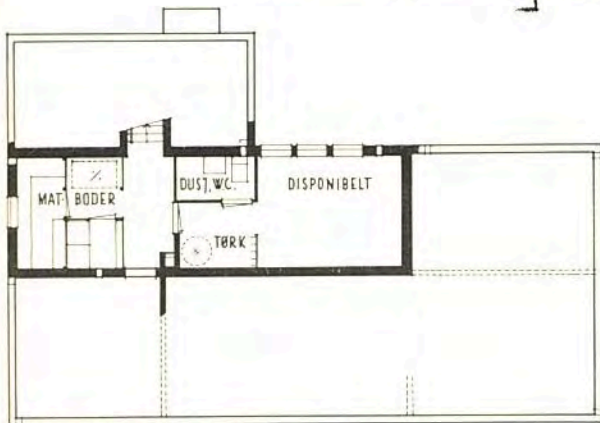
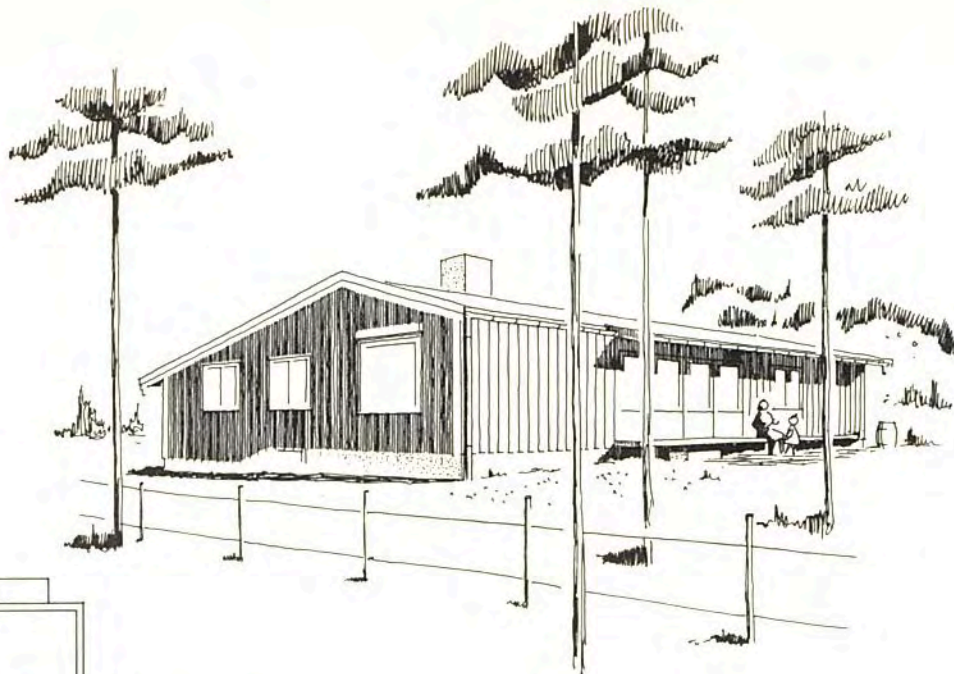

PLAN AV KJELLER

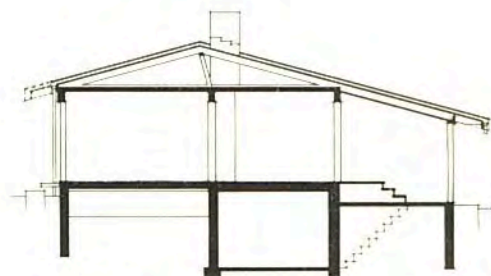

SNITT

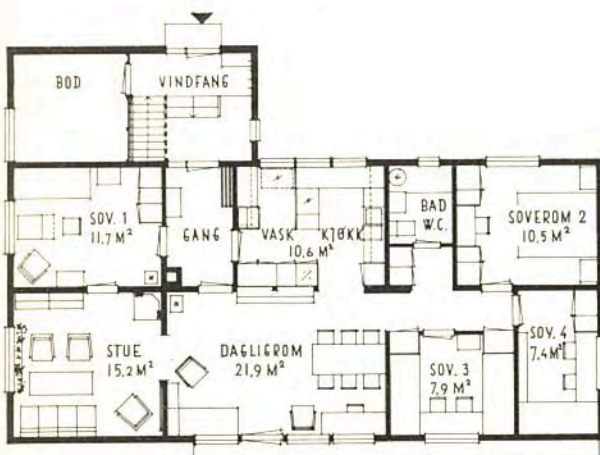

PLAN AV 1. ETASJE

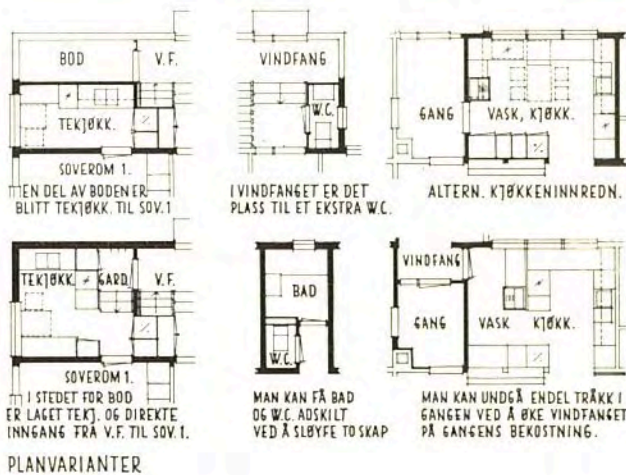

PLANVARIANTER

TIL DENNE TYPE HØRER FØLGENDE TEGNINGER :

A: TEGNINGER BEREGNET TIL BYGGEANMELDelse, LÅNESØKNAD, ANBUDSINNHEHTING OG TIL BRUK PÅ BYGGEPLASSEN :

TEGNING NR. 1 : PLANER, SNITT MÅL 1:100  
 " " 1<sup>A</sup>: PLANVARIANTER " 1:100  
 " " 2 : FASADER " 1:100  
 " " 2<sup>A</sup>: FASADER, ALT. " 1:100

B: ARBEIDSTEGNINGER TIL BRUK PÅ BYGGEPLASSEN :

TEGNING NR. 3 : PLAN AV 1. ETASJE MÅL 1:50  
 " " 3<sup>A</sup>: PLANVARIANTER " 1:50  
 " " 4 : PLAN AV KJELLER " 1:50  
 " " 5 : SNITT MED DETALJER " 1:50  
 " " 6 : BTJELKER, SPERRER, BÆREVEGG " 1:100  
 " " 6<sup>A</sup>: BINDINGSVERK " 1:100

C: TEGNINGER TIL SNEKKERIFABRIKK ETC. :

TEGNING NR. 7 : KJØKKENINNREDNING MÅL 1:20  
 " " 8 : DØRER, VINDUER, SKAP " 1:50

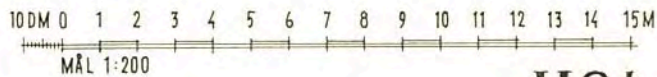

TYPE **I10<sup>+</sup>**  
 ENEBOLIG I 1 ETASJE FOR GARDSBRUK  
 6 ROM, KJØKKEN, BAD ETC.

BRUTTO GRUNNFLATE : 15,74 × 7,39 : 116,3 M<sup>2</sup>  
 +TILBYGG 6,64 × 3,00 : 19,9 M<sup>2</sup>  
 LEIEAREAL : 109,5 M<sup>2</sup>

TEGNET AV BOLIGKONTORETS ARKITEKTER  
 BOLIGDIREKTORATET, BOLIGKONTORET  
 OSLO 31-10-1959 *KAL.*



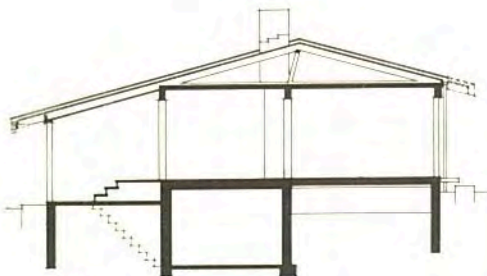
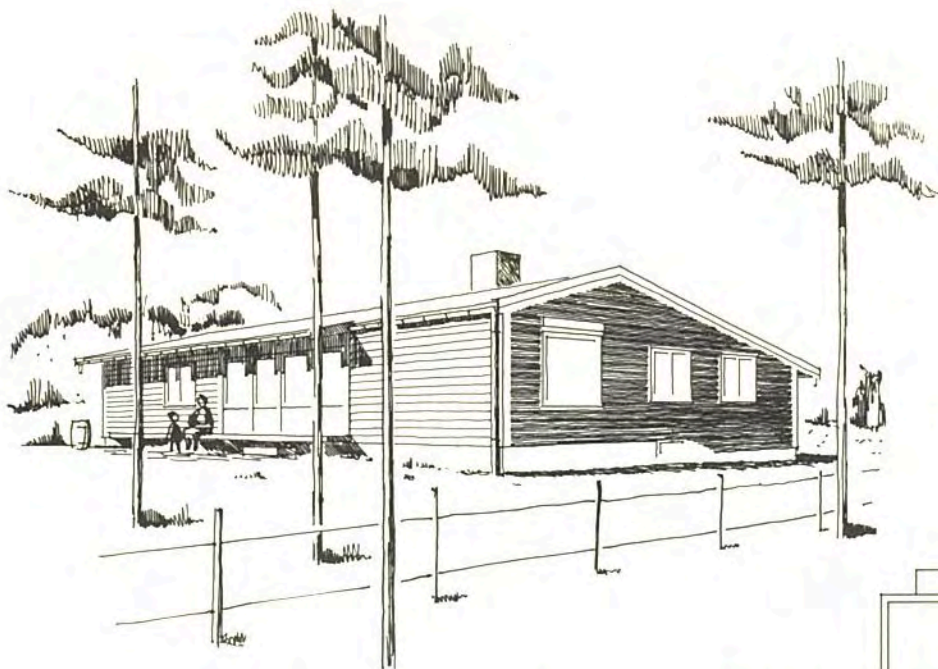

SNITT

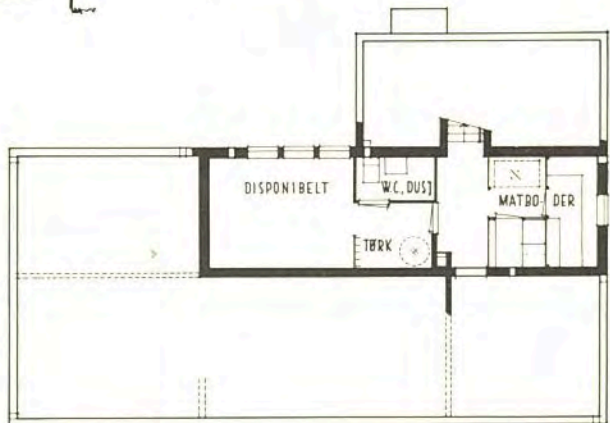

PLAN AV KJELLER

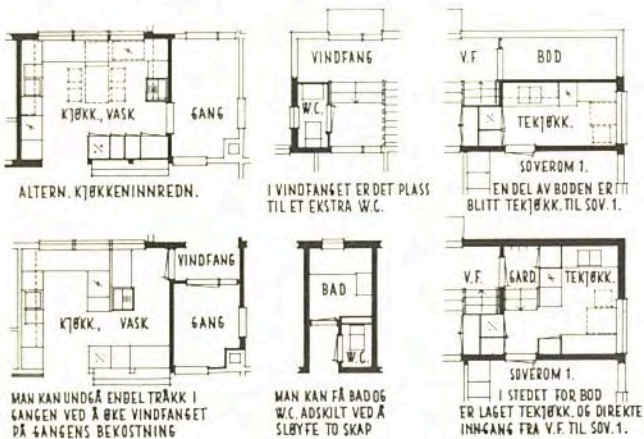

PLANVARIANTER

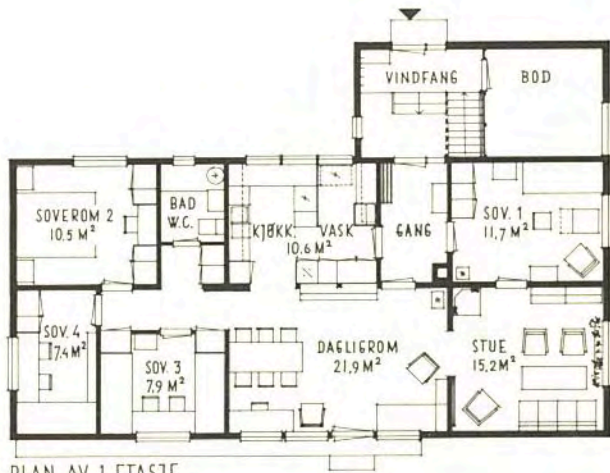

PLAN AV 1. ETASJE

TIL DENNE TYPE HØRER FØLGENDE TEGNINGER :

- A: TEGNINGER BEREKNET TIL BYGGEANMELDelse, LÅNESØKNAD, ANBUDDSINNHEMTING OG TIL BRUK PÅ BYGGEPLASSEN :
- |                      |               |           |
|----------------------|---------------|-----------|
| TEGNING NR. 1 :      | PLANER, SNITT | MÅL 1:100 |
| " " 1 <sup>A</sup> : | PLANVARIANTER | " 1:100   |
| " " 2 :              | FASADER       | " 1:100   |
| " " 2 <sup>A</sup> : | FASADER, ALT. | " 1:100   |
- B: ARBEIDSTEGNINGER TIL BRUK PÅ BYGGEPLASSEN :
- |                      |                            |          |
|----------------------|----------------------------|----------|
| TEGNING NR. 3 :      | PLAN AV 1. ETASJE          | MÅL 1:50 |
| " " 3 <sup>A</sup> : | PLANVARIANTER              | " 1:50   |
| " " 4 :              | PLAN AV KJELLER            | " 1:50   |
| " " 5 :              | SNITT MED DETALJER         | " 1:50   |
| " " 6 :              | BTELKER, SPERRER, BÆREVEGG | " 1:100  |
| " " 6 <sup>A</sup> : | BINDINGSVERK               | " 1:100  |
- C: TEGNINGER TIL SNEKKERIFABRIKK ETC. :
- |                 |                      |          |
|-----------------|----------------------|----------|
| TEGNING NR. 7 : | KJØKKENINNREDNING    | MÅL 1:20 |
| " " 8 :         | DØRER, VINDUER, SKAP | " 1:50   |

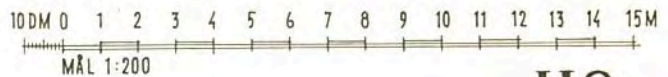

TYPE **I10** ÷  
 ENEBOLIG I 1 ETASJE FOR GARDSBRUK  
 6 ROM, KJØKKEN, BAD ETC.

BRUTTO GRUNNFLETE : 15,74 · 7,39 : 116,3 M<sup>2</sup>  
 +TILBYGG 6,64 · 3,00 : 19,9 M<sup>2</sup>  
 LEIEAREAL : 109,5 M<sup>2</sup>

TEGNET AV BOLIGKONTORETS ARKITEKTER  
 BOLIGDIREKTORATET, BOLIGKONTORET  
 OSLO 31·10·1959 *KAC.*

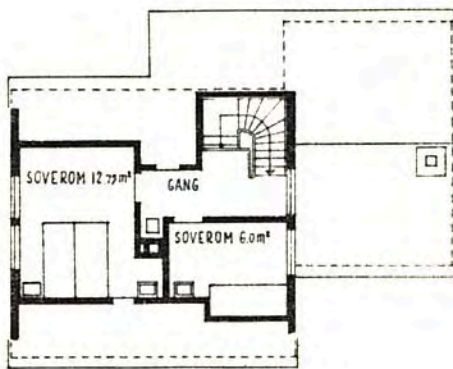
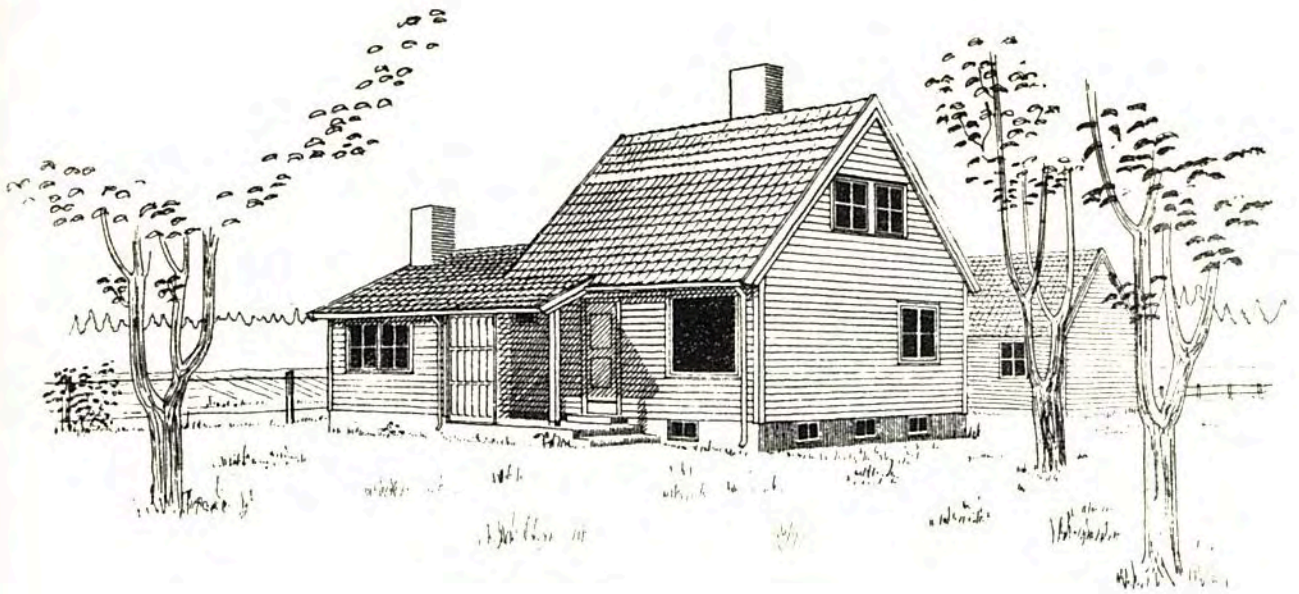

2. ETASJE



SNITT



I. ETASJE

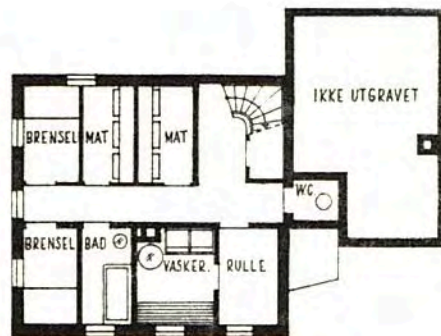

KJELLER

MÅL 1:200 0 1 2 3 4 5 6 7 8 9 10M

TIL DENNE TYPE HØRER FØLGENDE  
MÅLSATTE ARBEIDSTEGNINGER

BLAD 1	PLANER OG SNITT	MÅL 1:100
BLAD 2	4 FASADER	— " —
BLAD 3	BJELKELAGSPLANER	— " —
— " —	INNGANGSTRAPP	MÅL 1:20
BLAD 4	KJØKKENINNREDNING	— " —
BLAD 5	TRAPP	— " —
BLAD 6a og 6b	GESIMS OG VEGG	— " —
BLAD 7	VINDUER OG DØRER	MÅL 1:50

211 A+

ENEBOLIG, 1½ ETASJE, MED HYBELLEIL.  
3 ROM OG KJØKKEN

GRUNNFLATE	6.9M × 7.25M = 50.0M <sup>2</sup>
INNR. LOFT	4.0M × 7.25M = 29.0M <sup>2</sup>
BOLIGFLATE	79.0M <sup>2</sup>

1 ROM OG KJØKKEN

BOLIGFLATE	4.2M × 6.25M = 26.3M <sup>2</sup>
------------	-----------------------------------

TEGNET AV SOFUS HOUGEN, ARK. M.N.A.L.  
BOLIGDIREKTORATET, BOLIGKONTORET  
OSLO, 1- -54

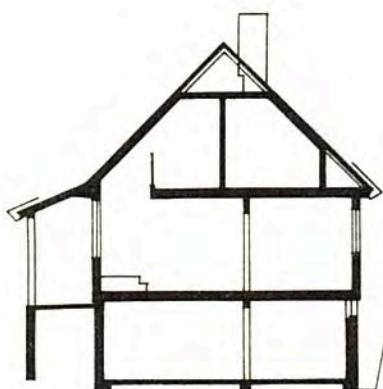
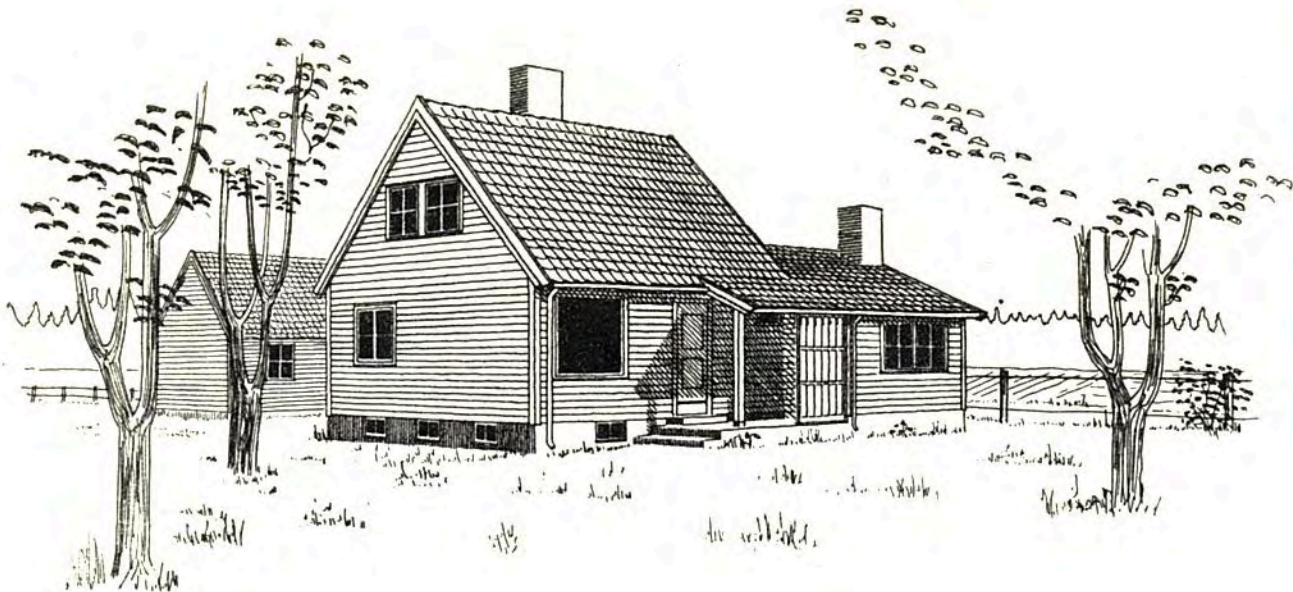

SNITT

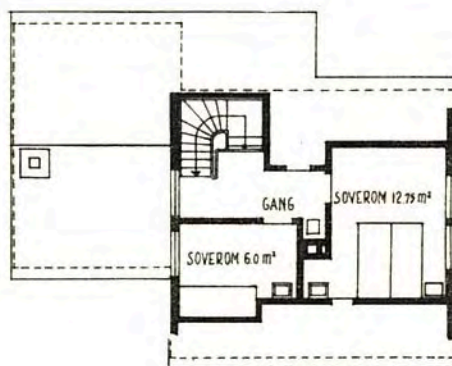

2. ETASJE

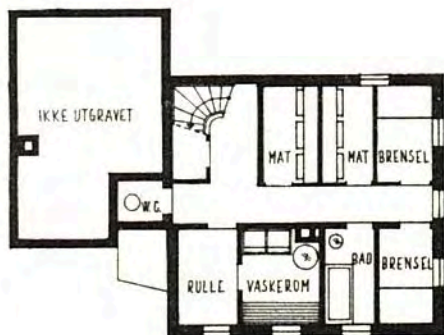

KJELLER

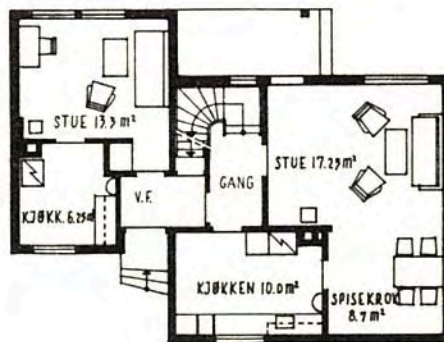

1. ETASJE

MÅL 1:200 0 1 2 3 4 5 6 7 8 9 10M

TIL DENNE TYPE HØRER FØLGENDE  
MÅLSATTE ARBEIDSTEGNINGER

BLAD 1	PLANER OG SNITT	MÅL 1:100
BLAD 2	4 FASADER	— " —
BLAD 3	BJELKELAGSPLEANER	— " —
— " —	INNGANGSTRAPP	MÅL 1:20
BLAD 4	KJØKKENINNREDNING	— " —
BLAD 5	TRAPP	— " —
BLAD 6a og 6b	GESIMS OG VEGG	— " —
BLAD 7	VINDUER OG DØRER	MÅL 1:50

211 A ÷

ENEBOLIG, 1½ ETASJE, MED HYBELLEIL.  
3 ROM OG KJØKKEN  
GRUNNFLATE 6.9M × 7.25M = 50.0M²  
INNR. LOFT 4.0M × 7.25M = 29.0M²  
BOLIGFLATE 79.0M²  
1 ROM OG KJØKKEN  
BOLIGFLATE 4.2M × 6.25M = 26.3M²  
TEGNET AV SOFUS HOUGEN, ARK. M.N.A.L.  
BOLIGDIREKTORATET, BOLIGKONTORET  
OSLO, 1-1-54

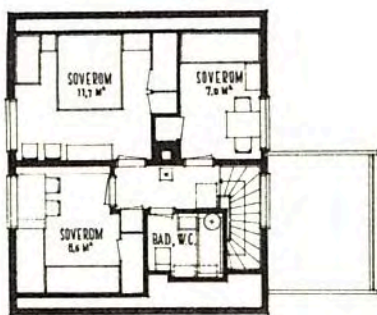
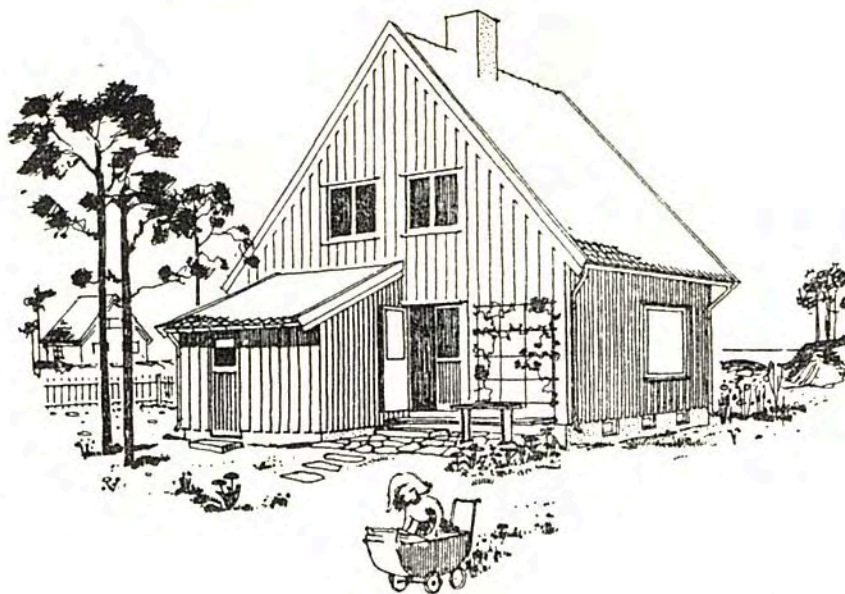

PLAN AV 2. ETASJE

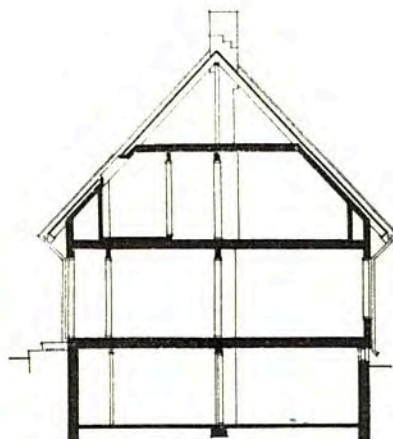

SNITT

ALT. KNEVEGGHØYDE : SE TYPE 223

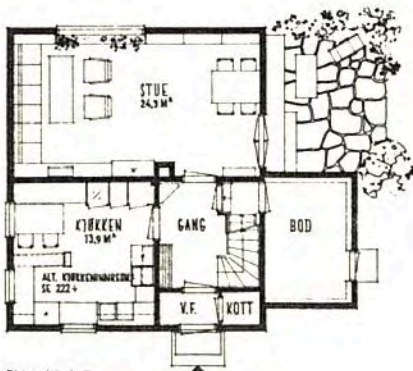

PLAN AV 1. ETASJE

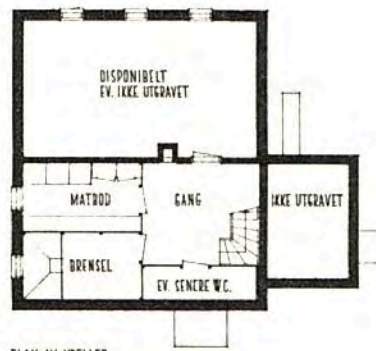

PLAN AV KJELLER

TIL DENNE TYPE HØRER FØLGENDE  
MÅLSATTE ARBEIDSTEGNINGER :

TEGNING NR.	1:	PLAN AV 1. ETASJE	MÅL 1:50
"	2:	" " 2. "	" 1:50
"	3:	" " KJELLER	" 1:50
"	4:	SNITT	" 1:50
"	5,6,7,8:	FASADER	" 1:50
"	9:	BJELKELAGSPLANER	" 1:50
"	10:	BJ. BÆR. VEGG. SPERRER	" 1:50
"	11, 12:	BINDINGSVERK	" 1:50
"	13:	KJØKKENINNREDNING	" 1:20
"	14:	TRAPPER	" 1:20
"	15:	DØRER, VINDUER	" 1:50
"	16:	ALT. KJØKKENINNREDN.	" 1:20
"	17:	ALT. FASADER	" 1:50
"	18:	ALT. BINDINGSVERK	" 1:50

DESSUTEN TEGNINGER FOR BYGGEANMELDELSE  
OG LÅNESØKNAD :

MÅL 1:100

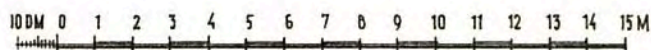

TYPE 222+

ENEBOLIG I 1½ ETASJE  
4 ROM, KJØKKEN, BAD,

BRUTTO GRUNNFLATE : 6,74 M × 7,99 M : 53,9 M<sup>2</sup>  
+ BOD : 2,40 × 3,59 : 8,6 M<sup>2</sup>

TEGNET AV BOLIGKONTORETS ARKITEKTER  
BOLIGDIREKTORATET, BOLIGKONTORET  
OSLO 1:12:1956. *ML.*

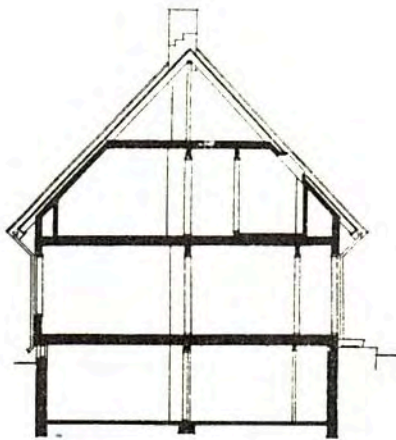
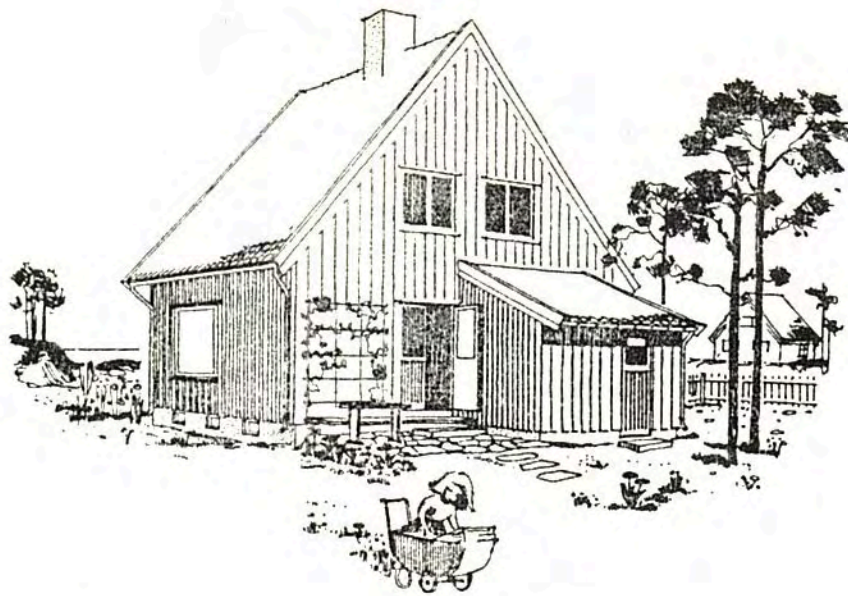

SNITT

ALT. KNEVEGGHØYDE : SE TYPE 223

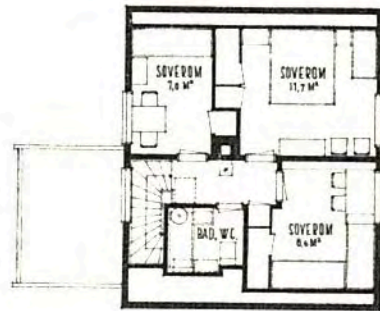

PLAN AV 2. ETASJE

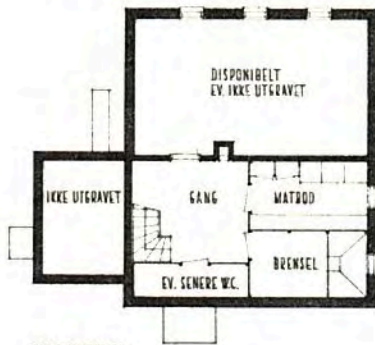

PLAN AV KJELLER

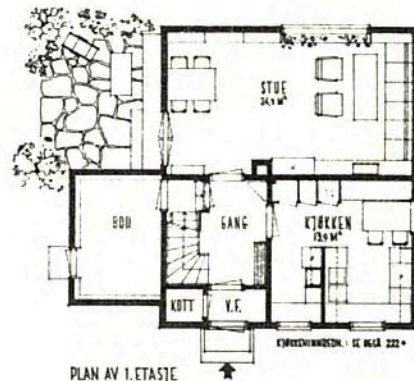

PLAN AV 1. ETASJE

TIL DENNE TYPE HØRER FØLGENDE  
MÅLSATTE ARBEIDSTEGNINGER :

TEGNING NR.	1:	PLAN AV 1. ETASJE	MÅL 1:50
"	2:	" " 2. "	" 1:50
"	3:	" " KJELLER	" 1:50
"	4:	SNITT	" 1:50
"	5,6,7,8:	FASADER	" 1:50
"	9:	BJELKELAGSPLANER	" 1:50
"	10:	BJ. BÆR. VEGG. SPERRER	" 1:50
"	11, 12:	BINDINGSVERK	" 1:50
"	13:	KJØKKENINNREDNING	" 1:20
"	14:	TRAPPER	" 1:20
"	15:	DØRER, VINDUER	" 1:50
"	16:	ALT. KJØKKENINNREDN.	" 1:20
"	17:	ALT. FASADER	" 1:50
"	18:	ALT. BINDINGSVERK	" 1:50

DESSUTEN TEGNINGER FOR BYGGEANMELDELSE  
OG LÅNESØKNAD :

MÅL 1:100

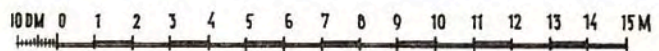

TYPE 222 ÷

ENEBOLIG I 1½ ETASJE  
4 ROM, KJØKKEN, BAD.

BRUTTO GRUNNFLATE : 6,74 M × 7,99 M : 53,9 M<sup>2</sup>  
+ BOD : 2,40 × 3,59 : 8,6 M<sup>2</sup>

TEGNET AV BOLIGKONTORETS ARKITEKTER  
BOLIGDIREKTORATET, BOLIGKONTORET  
OSLO 1:12:1956. *AK.*

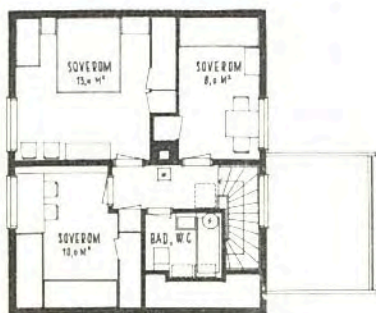

PLAN AV 2. ETASJE

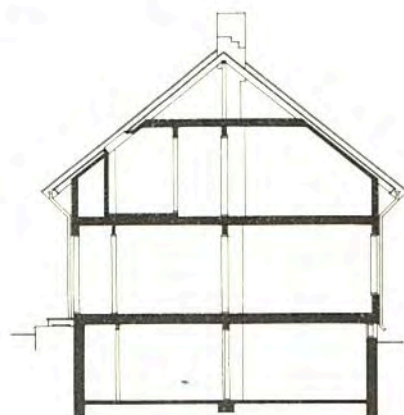

SNITT

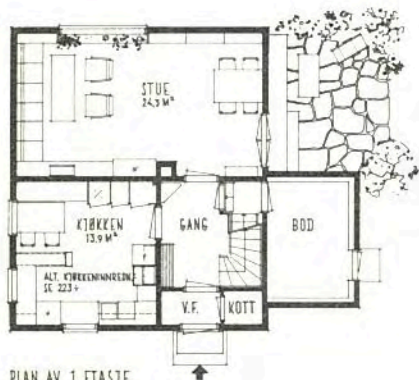

PLAN AV 1. ETASJE

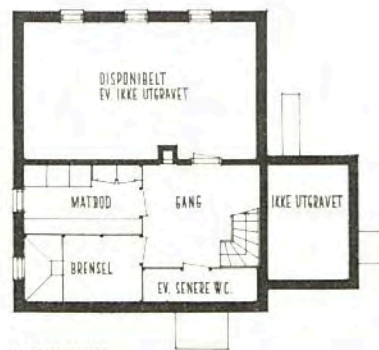

PLAN AV KJELLER

TIL DENNE TYPE HØRER FØLGENDE  
MÅLSATTE ARBEIDSTEGNINGER:

TEGNING NR.	PLAN AV 1. ETASJE	MÅL
1:	PLAN AV 1. ETASJE	1:50
2:	" " 2. "	1:50
3:	" " KJELLER	1:50
4:	SNITT	1:50
5, 6, 7, 8:	FASADER	1:50
9:	BJELKELAGSPLANER	1:50
10:	BJ. BÆR. VEGG. SPERRER	1:50
11, 12:	BINDINGSVERK	1:50
13:	KJØKKENINNREDNING	1:20
14:	TRAPPER	1:20
15:	DØRER, VINDUER	1:50
16:	ALT. KJØKKENINNREDN.	1:20
17:	ALT. FASADER	1:50
18:	ALT. BINDINGSVERK	1:50

DESSUTEN TEGNINGER FOR BYGGEANMELDELSE  
OG LÅNESØKNAD:

MÅL 1:100



TYPE 223+

ENEBOLIG I 1½ ETASJE  
4 ROM, KJØKKEN, BAD.

BRUTTO GRUNNFLATE: 6,74 M × 7,99 M: 53,9 M<sup>2</sup>  
+ BOD: 2,40 × 3,59: 8,6 M<sup>2</sup>

TILSVARER TYPE 222, MED KNEVEGGEN HEVET 50 CM.  
TEGNET AV BOLIGKONTORETS ARKITEKTER  
BOLIGDIREKTORATET, BOLIGKONTORET  
OSLO 15.1.1957. *KAC*

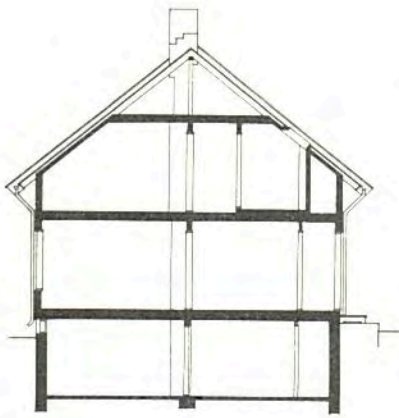

SNITT

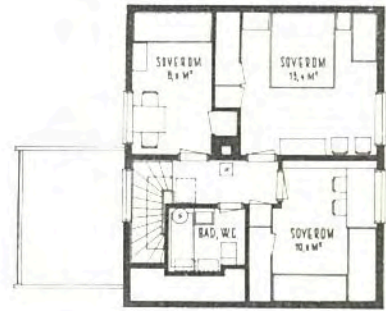

PLAN AV 2. ETASJE

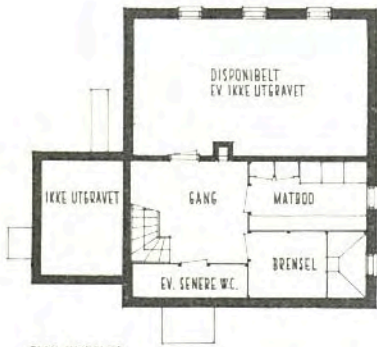

PLAN AV KJELLER

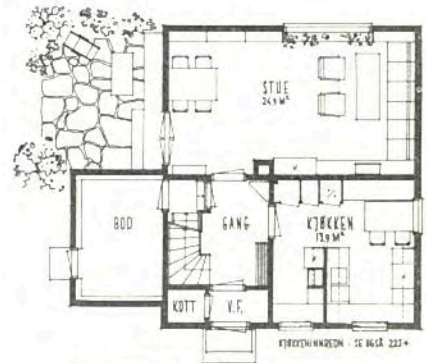

PLAN AV 1. ETASJE

TIL DENNE TYPE HØRER FØLGENDE  
MÅLSATTE ARBEIDSTEGNINGER :

TEGNING NR.	1:	PLAN AV 1. ETASJE	MÅL 1:50
"	"	2: " " 2. "	" 1:50
"	"	3: " " KJELLER	" 1:50
"	"	4: SNITT	" 1:50
"	"	5,6,7,8: FASADER	" 1:50
"	"	9: BJELKELAGSPLANER	" 1:50
"	"	10: BJ. BÆR. VEGG. SPERRER	" 1:50
"	"	11,12: BINDINGSYRK	" 1:50
"	"	13: KJØKKENINNREDNING	" 1:20
"	"	14: TRAPPER	" 1:20
"	"	15: DØRER, VINDUER	" 1:50
"	"	16: ALT. KJØKKENINNREDN.	" 1:20
"	"	17: ALT. FASADER	" 1:50
"	"	18: ALT. BINDINGSYRK	" 1:50

DESSUTEN TEGNINGER FOR BYGGEMELDelse  
OG LÅNESØKNAD :

MÅL 1:100



TYPE 223 ÷

ENEBOG 1 1/2 ETASJE  
4 ROM, KJØKKEN, BAD.

BRUTTO GRUNNFLATE : 6,74 M x 7,99 M : 53,9 M<sup>2</sup>  
+ BOD : 2,40 x 3,59 : 8,6 M<sup>2</sup>

TILSVARER TYPE 222, MED KNEVEGGEN HEVET 50 CM.  
TEGNET AV BOLIGKONTORETS ARKITEKTER  
BOLIGDIREKTORATET, BOLIGKONTORET  
OSLO 15.1.1957. *MAC*

TIL

UNDER

TIL  
ARB  
TEGI

DES  
OG  
VA  
SE

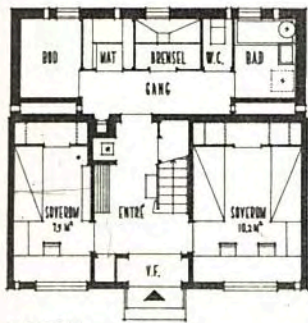

UNDERETASJE

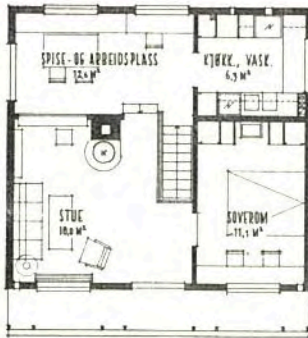

1. ETASJE

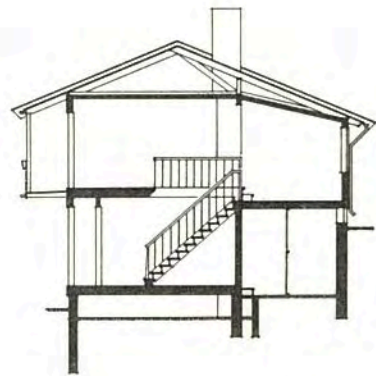

SNITT

TIL DENNE TYPE HØRER FØLGENDE MÅLSATTE ARBEIDSTEGNINGER:

TEGNING NR.	BESKRIVELSE	MÅL
1	PLAN AV GRUNNMUR	1:50
2	UNDERETASJE	1:50
3	1. ETASJE	1:50
4	SNITT	1:50
5-8	FASADER	1:50
9	BJELKELAGSPLANER	1:50
10	LOFTSBJELKER, SPERRER	1:50
11, 12	BINDINGSVERK	1:50
13	KJØKKENINNREDNING	1:20
14	TRAPP	1:20
15	VINDUER, DØRER	1:50

DESSUTEN TEGNINGER FOR BYGGEANMELDELSE OG LÅNESØKNAD

MÅL 1:100

VARIANT MED INNGANG FRA OVERSIDEN: SE BAKSIDEN.

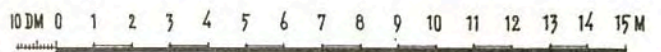

TYPE 224+

ENEBOLIG I 1½ ETASJE FOR SKRÅTT TERRENG. 4 ROM, KJØKKEN OG BAD.

HER ER VIST ALTERNATIV MED BALKONG.

BRUTTO GRUNNFLATE: 7,94 × 7,39 : 58,5 M<sup>2</sup>

TEGNET AV BOLIGKONTORETS ARKITEKTER

BOLIGDIREKTORATET, BOLIGKONTORET

OSLO 1.4.1957. KOR

KOR. 1.11.1957



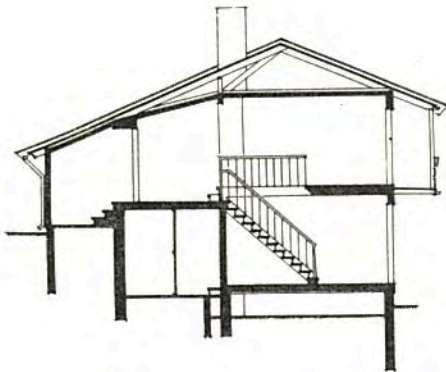

SNITT

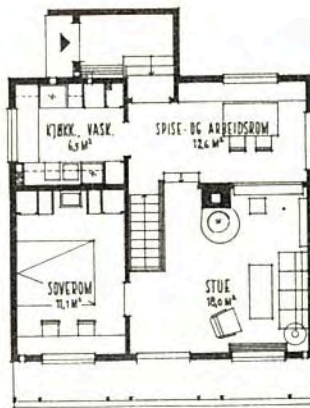

1. ETASJE

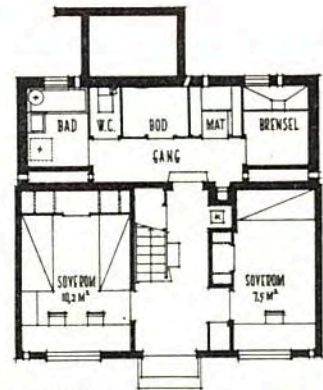

UNDERETASJE

TIL DENNE TYPE HØRER FØLGENDE MÅLSATTE ARBEIDSTEGNINGER:

- |               |                         |          |
|---------------|-------------------------|----------|
| TEGNING NR. 1 | : PLAN AV GRUNNMUR      | MÅL 1:50 |
| " 2           | : " " UNDERETASJE       | " 1:50   |
| " 3           | : " " 1. ETASJE         | " 1:50   |
| " 4           | : SNITT                 | " 1:50   |
| " 5-8         | : FASADER               | " 1:50   |
| " 9           | : BJELKELAGSPLEANER     | " 1:50   |
| " 10          | : LOFTSBJELKER, SPERRER | " 1:50   |
| " 11, 12      | : BINDINGSVERK          | " 1:50   |
| " 13          | : KJØKKENINNREDNING     | " 1:20   |
| " 14          | : TRAPP                 | " 1:20   |
| " 15          | : VINDUER, DØRER        | " 1:50   |

DESSUTEN TEGNINGER FOR BYGGEANMELDELSE OG LÅNESØKNAD

MÅL 1:100

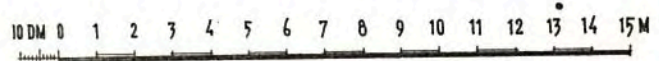

TYPE 224<sup>A</sup> ÷

ENEBOLIG I 1½ ETASJE FOR SKRÅTT TERRENG. 4 ROM, KJØKKEN OG BAD.

HER ER VIST ALTERNATIV MED BALKONG.

BRUTTO GRUNNFLATE: 7,94 + 7,39 = 58,5 M<sup>2</sup>

TEGNET AV BOLIGKONTORETS ARKITEKTER

BOLIGDIREKTORATET, BOLIGKONTORET

OSLO · 1 · 4 · 1957. *KOR*

KOR · 1 · 11 · 1957



PLAN AV 2. ETASJE

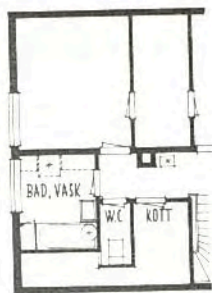

ALTERNATIV 2. ETASJE

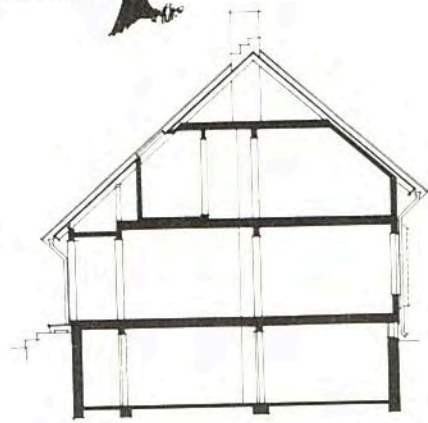

SNITT

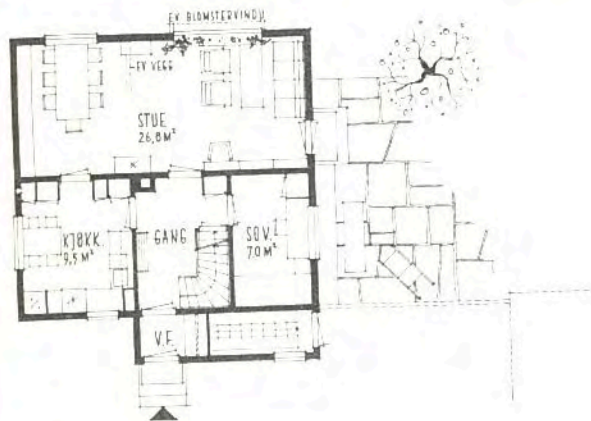

PLAN AV 1. ETASJE

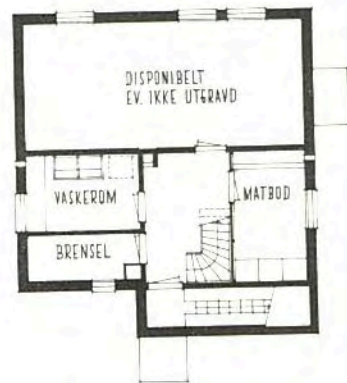

PLAN AV KJELLER



TIL DENNE TYPE HØRER FØLGENDE TEGNINGER:  
 A: TEGNINGER BEREGNET TIL BYGGEANMELDELSE,  
 LÅNESØKNAD OG ANBUDSINNHEITING:

TEGNING NR. 1 : PLANER, SNITT MÅL 1:100  
 " 2 : FASADER " 1:100

B: ARBEIDSTEGNINGER TIL BRUK PÅ BYGGEPLASSEN:

TEGNING NR. 3 : PLAN AV 1. ETASJE MÅL 1:50  
 " 4 : " " 2. " " 1:50  
 " 5 : " " KJELLER " 1:50  
 " 6 : SNITT " 1:50  
 " 7 : BJELKELAGSPLANER " 1:50  
 " 8 : B.J. BÆR. VEGG, SPERRER " 1:50  
 " 9, 10 : BINDINGSVERK " 1:50

C: TEGNINGER TIL SNEKKERIFABRIKK:

TEGNING NR. 11 : KJØKKENINNREDNING MÅL 1:20  
 " 12 : TRAPPER " 1:20  
 " 13 : DØRER, VINDUER " 1:50

\*) DISSE TEGNINGER ER OGSÅ BEREGNET FOR BYGGEPLASSEN

TYPE 225+

ENEBOLIG I 1½ ETASJE  
 6 ROM, KJØKKEN, BAD, W.C.

BRUTTO GRUNNFLATE : 7,94 M · 7,39 M : 58,6 M<sup>2</sup>  
 + V.F. OG UTV. KJ. TRAPP : 4,02 M · 1,25 M : 6,0 M<sup>2</sup>  
 LEIEAREAL : 100 M<sup>2</sup>

TEGNET AV BOLIGKONTORETS ARKITEKTER  
 BOLIGDIREKTORATET, BOLIGKONTORET  
 OSLO 14.6.1958. *NAC.*

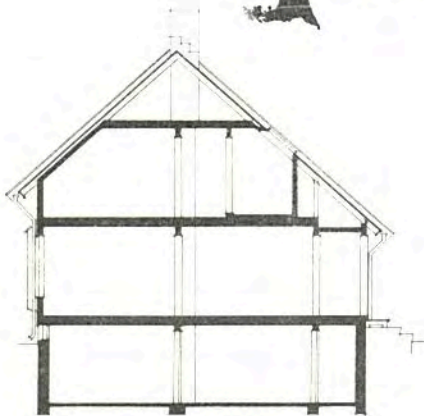

SNITT

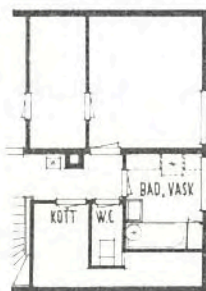

ALTERNATIV 2. ETASJE

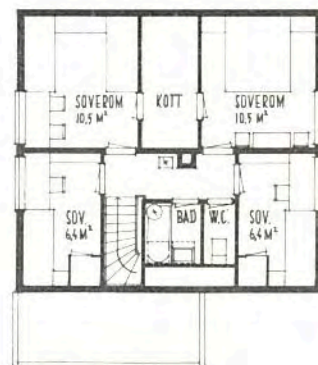

PLAN AV 2. ETASJE

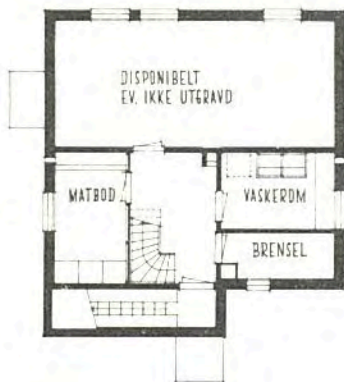

PLAN AV KJELLER

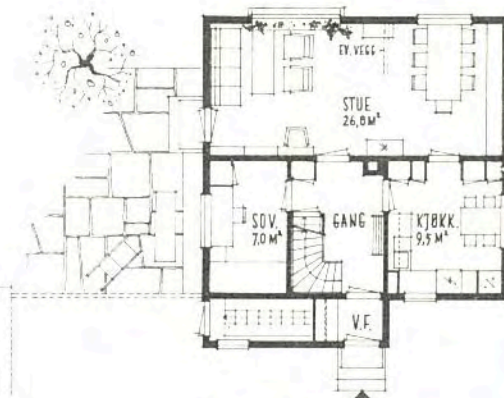

PLAN AV 1. ETASJE

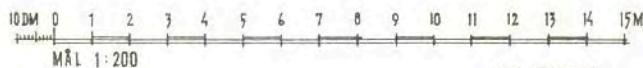

TYPE 225 ÷

TIL DENNE TYPE HØRER FØLGENDE TEGNINGER:

A: TEGNINGER BEREGNET TIL BYGGEANMELDELSE,  
LÅNESØKNAD OG ANBUDSINNHEITING:

TEGNING NR. 1 : PLANER, SNITT MÅL 1:100  
" " 2 : FASADER " 1:100

B: ARBEIDSTEGNINGER TIL BRUK PÅ BYGGEPLASSEN:

TEGNING NR. 3 : PLAN AV 1. ETASJE MÅL 1:50  
" " 4 : " " 2. " " 1:50  
" " 5 : " " KJELLER " 1:50  
" " 6 : SNITT " 1:50  
" " 7 : BJELKELAGSPLANER " 1:50  
" " 8 : BJ. BÆR. VEGG, SPERRER " 1:50  
" " 9, 10 : BINDINGSVERK " 1:50

C: TEGNINGER TIL SNEKKERIFABRIKK:

TEGNING NR. 11 : KJØKKENINNREDNING MÅL 1:20  
" " 12 : TRAPPER " 1:20  
" " 13 : DØRER, VINDUER " 1:50

\*) DISSE TEGNINGER ER OGSÅ BEREGNET FOR BYGGEPLASSEN

ENEBOLIG I 1½ ETASJE  
6 ROM, KJØKKEN, BAD, W.C.

BRUTTO GRUNNFLATE : 7,94 M · 7,39 M : 58,6 M<sup>2</sup>  
+ V.F. OG UTV. KJ. TRAPP : 4,02 M · 1,25 M : 6,0 M<sup>2</sup>  
LEIEAREAL : 100 M<sup>2</sup>

TEGNET AV BOLIGKONTORETS ARKITEKTER  
BOLIGDIREKTORATET, BOLIGKONTORET  
OSLO 14-6-1958. *KOL.*

TIL DE  
MÅLSA  
BLAD 1  
BLAD 2  
BLAD 3  
BLAD 4  
BLAD 5

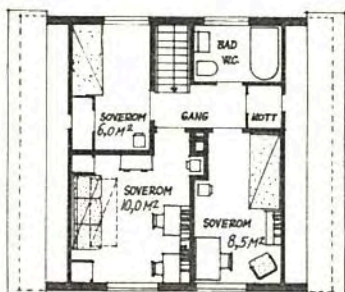

2. ETASJE

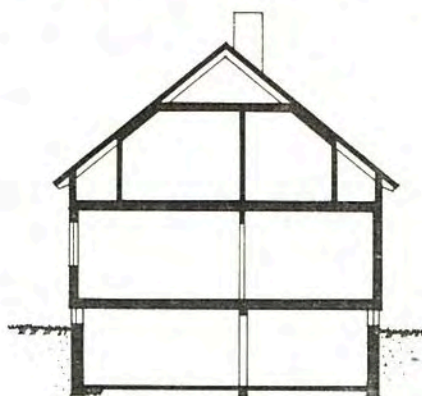

SNITT



1. ETASJE

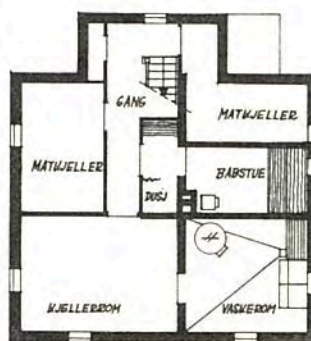

KJELLER



TIL DENNE TYPE HØRER FØLGENDE  
MÅLSATTE ARBEIDSTEGNINGER:

BLAD 1	PLANER OG SNITT	MÅL 1:100
BLAD 2	4 FASADER	MÅL 1:100
BLAD 3	TRAPPER	MÅL 1:20
BLAD 4	KJØKKENINNREDNING	MÅL 1:20
BLAD 5	DØRER OG VINDUER	MÅL 1:50

TYPE 6<sup>+</sup>

ENEBOLIG, 1½ ETASJE  
5 ROM OG KJØKKEN

GRUNNFLATE 63,8 M<sup>2</sup>  
BOLIGFLATE 105,0 M<sup>2</sup>

TEGNET AV ARKITEKTER M.N.A.L.  
K.HOLBÆK-HANSEN OG BJARNE SANDBAKKEN  
BOLIGDIREKTORATET, BOLIGKONTORET, 25.4. -51

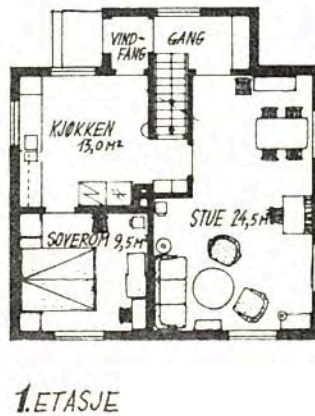
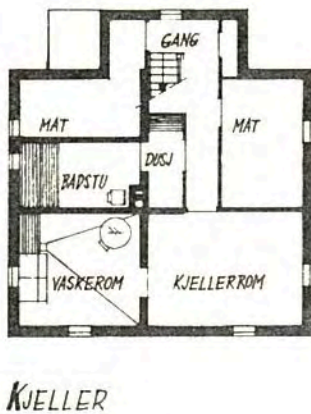
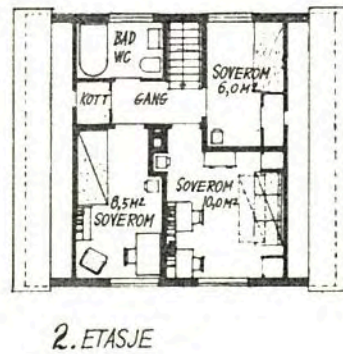
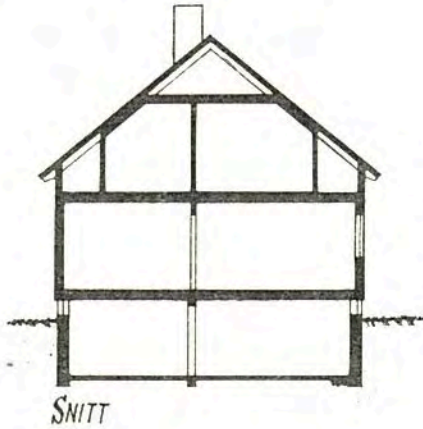
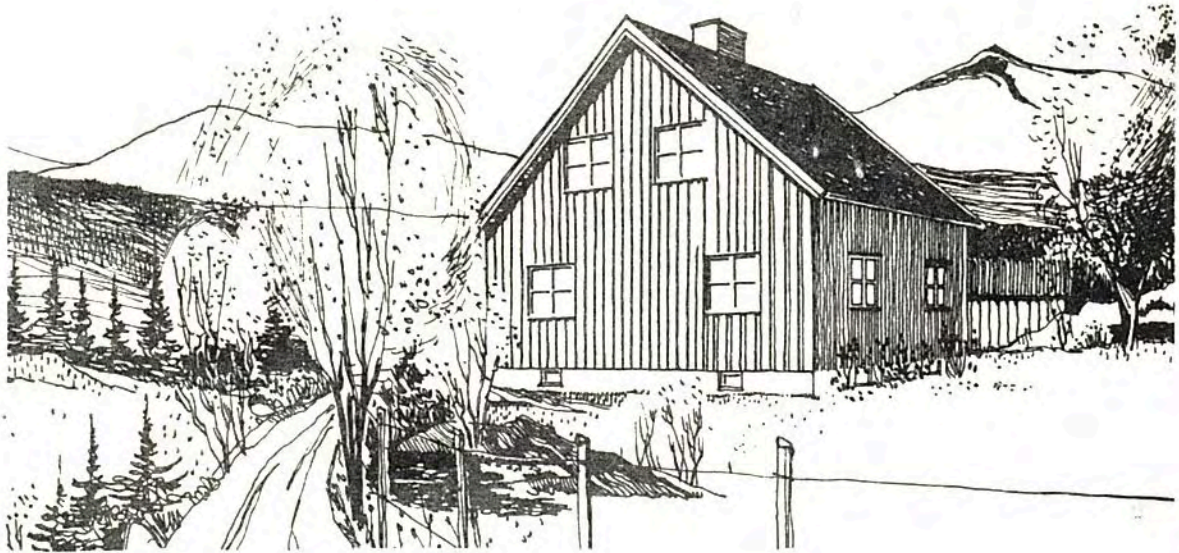

TIL DENNE TYPE HØRER FØLGENDE  
MÅLSATTE ARBEIDSTEGNINGER:

BLAD 1	PLANER OG SNITT	MÅL 1:100
BLAD 2	4 FASADER	MÅL 1:100
BLAD 3	TRAPPER	MÅL 1:20
BLAD 4	KJØKKENINNREDNING	MÅL 1:20
BLAD 5	DØRER OG VINDUER	MÅL 1:50

TYPE 6 ÷

ENEBOLIG, 1½ ETASJE  
5 ROM OG KJØKKEN

GRUNNFLATE	63,8 M <sup>2</sup>
BOLIGFLATE	105,0 M <sup>2</sup>

TEGNET AV ARKITEKTER M.N.A.L.  
K.HOLBÆK-HANSEN OG BJARNE SANDBAKKEN  
BOLIGDIREKTORATET, BOLIGKONTORET, 25.4. -51

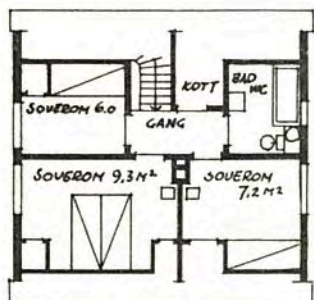
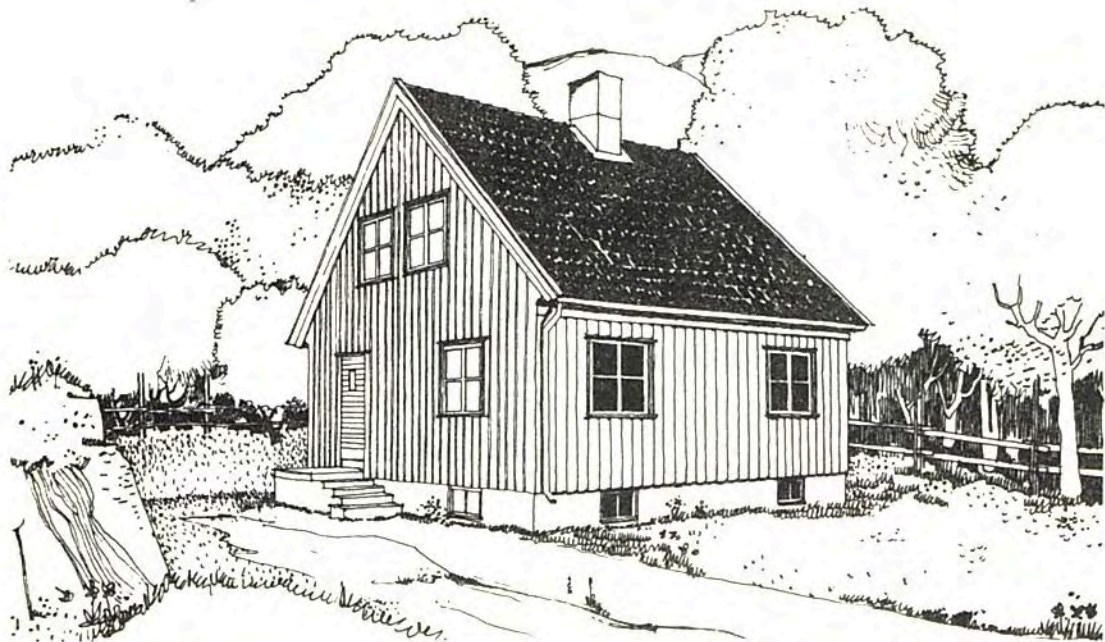

2. ETASJE

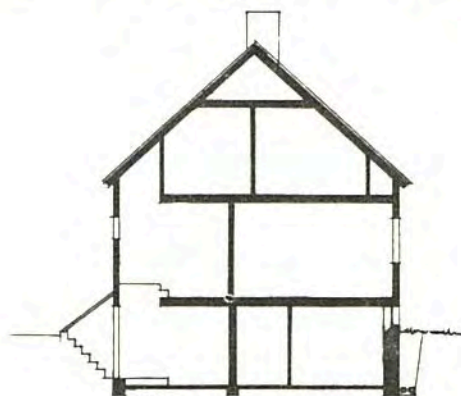

SNITT

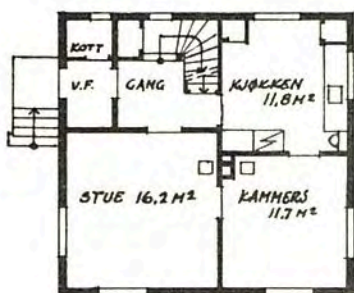

1. ETASJE

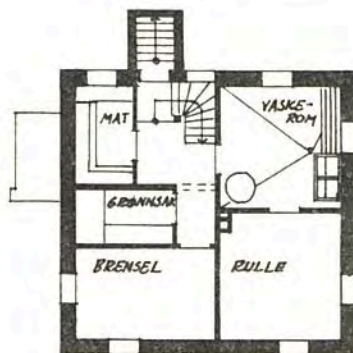

KJELLER

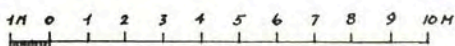

## TYPE 11<sup>+</sup>

TIL DENNE TYPE HØRER FØLGENDE  
MÅLSATTE ARBEIDSTEGNINGER :

BLAD 1 PLANER OG SNITT MÅL 1:100

- 2 4 FASADER " "
- 3 TRAPPER " 1:20
- 4 KJØKKENINNREDN. " "
- 5 DØRER OG VINDUER. "

ENEBOLIG, 1½ ETASJE,  
5 ROM OG KJØKKEN.

GRUNNFLATE: 7,5 M x 7,8 M = 58,5 M<sup>2</sup>.

BOLIGFLATE: 100,0 M<sup>2</sup>.

TEGNET AV ARKITEKT MNAL HANS PETER MATZOW.

BOLIGDIREKTORATET, BOLIGKONTORET 1/2-52.

TEGNINGENE ER LAGET ETTER OPPDRAG FRA NOREGS SMÅBRUK- OG BUSTADBANK. EN SPEIELL BEVILGNING GJØR DET  
MULIG Å SELGE ARBEIDSTEGNINGENE FOR KR. 35,- PR. HUS, UAVHENGIG AV OM LÅN SKAL SØKES I DENNE BANKEN.

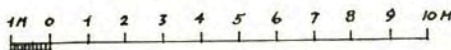
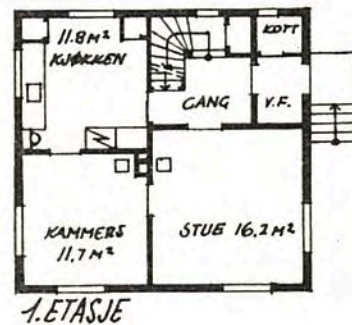
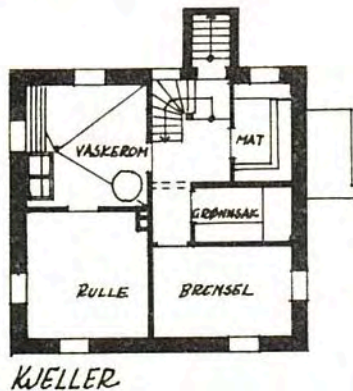
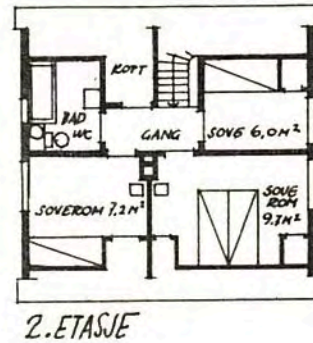
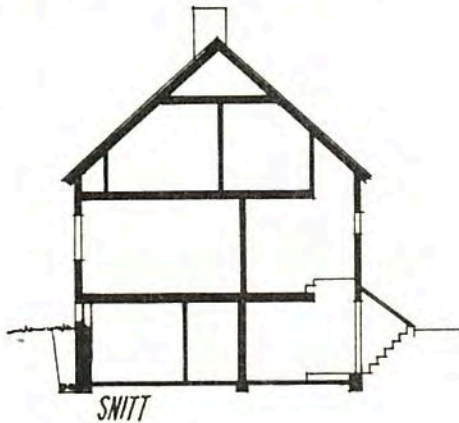
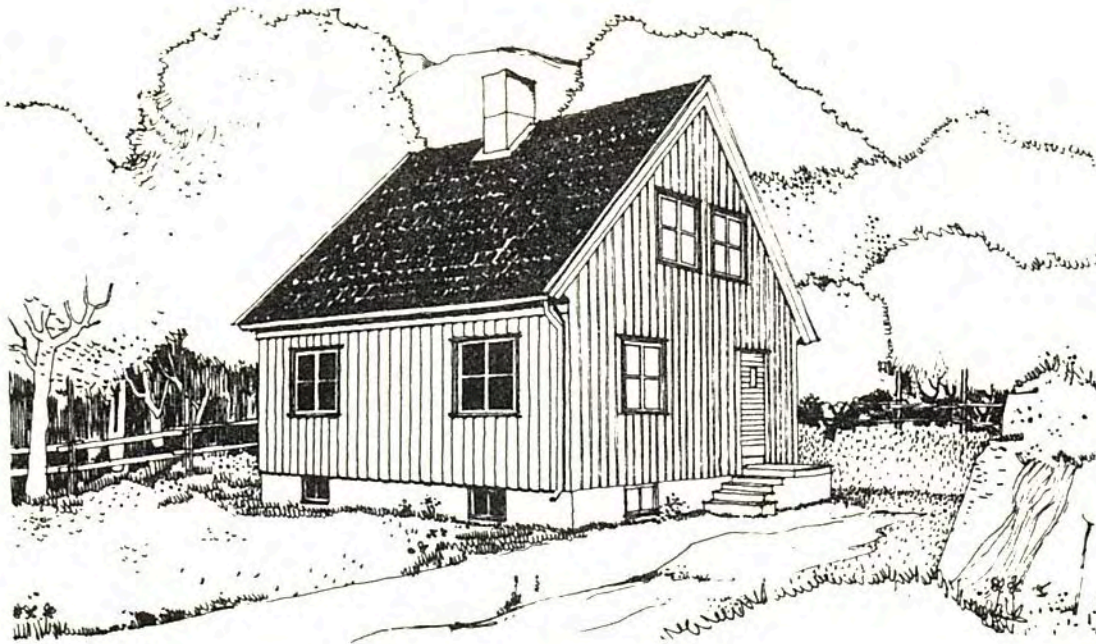

## TYPE 11 ÷

TIL DENNE TYPE HØRER FØLGENDE  
MÅLSATTE ARBEIDSTEGNINGER :

- BLAD 1 PLANER OG SNITT MÅL 1:100
- 2 4 FASADER " "
  - 3 TRAPPER " 1:20
  - 4 KJØKKENINNREDN. " "
  - 5 DØRER OG VINDUER. "

ENEBOLIG, 1½ ETASJE,  
5 ROM OG KJØKKEN.

GRUNNFLATE: 7,5 M x 7,8 M = 58,5 M².  
BOLIGFLATE: 100,0 M².

TEGNET AV ARKITEKT MNAL HANS PETER MATZOW.

BOLIGDIREKTORÅTET, BOLIGKONTORET 1/2-52.

TEGNINGENE ER LAGET ETTER OPPDRAG FRA NOREGS SMÅBRUK- OG BUSTADBANK. EN SPESIELL BEVILGNING GJØR DET MULIG Å SELGE ARBEIDSTEGNINGENE FOR KR. 35,- PR. HUS, UAVHENGIG AV OM LÅN SKAL SØKES I DENNE BANKEN.

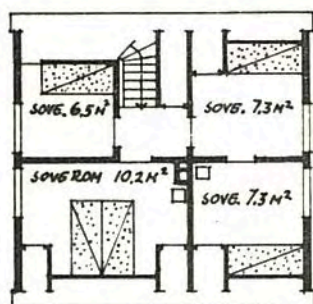

2. ETASJE

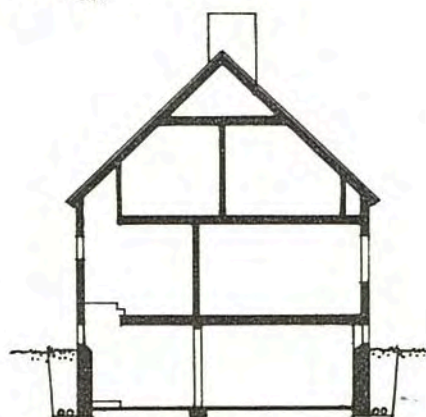

SNITT

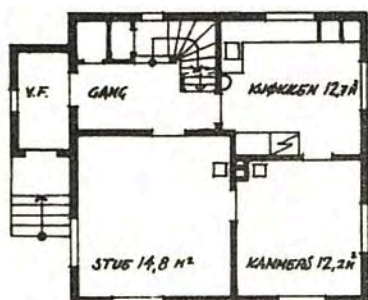

1. ETASJE

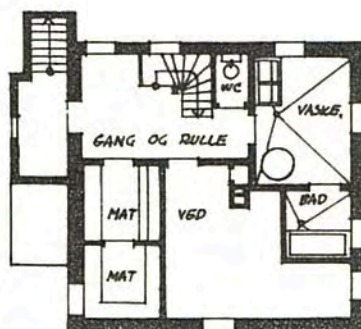

KJELLER

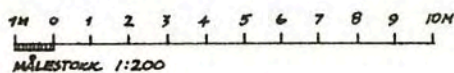

TYPE 12<sup>+</sup>

TIL DENNE TYPE HØRER FØLGENDE  
MÅLSATTE ARBEIDSTEGNINGER:

BLAD 1 PLANER OG SNITT MÅL 1:100

- 2 4 FASADER " "
- 3 TRAPPER " 1:20
- 4 KJØKKENINNREDN. " "
- 5 DØRER OG VINDUER " "

ENEBOLIG, 1½ ETASJE,  
6 ROM OG KJØKKEN.

GRUNNFLATE 7,6 M × 7,8 M 59,3 M<sup>2</sup>,  
BOLIGFLATE 103,0 M<sup>2</sup>.

TEGNET AV ARKITEKT MNAL. HANS PETER MATZOW.

BOLIGDIREKTORATET, BOLIGKONTORET, 1/12-52.

TEGNINGENE ER LAGET ETTER OPPDRAG FRA NOREGS SMÅBRUK- OG BUSTADBANK. EN SPEIELL BEVILGNING GJØR DET MULIG Å SELGE ARBEIDSTEGNINGENE FOR KB. 35,- PR. HUS, UAVHENGIG AV OM LÅN SKAL SØKES I DENNE BANKEN.



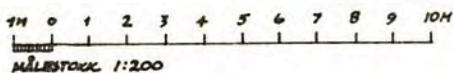
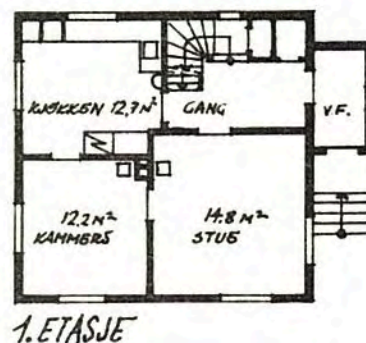
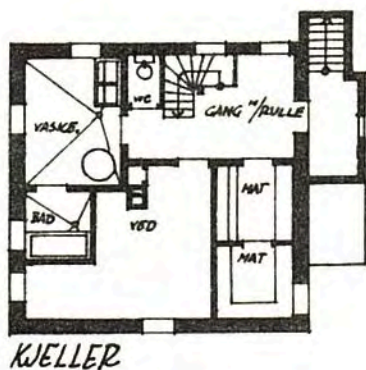
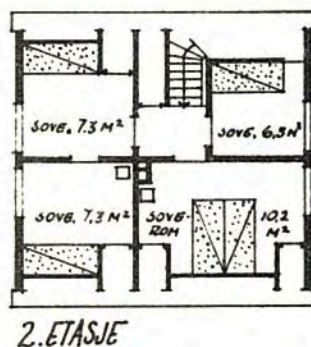
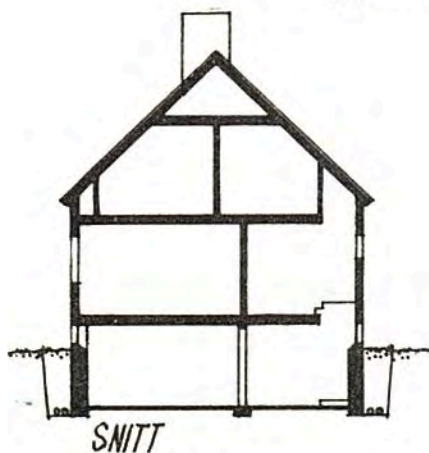

## TYPE 12 ÷

TIL DENNE TYPE HØRER FØLGENDE  
MÅLSATTE ARBEIDSTEGNINGER:

- BLAD 1 PLANER OG SNITT MÅL 1:100
- 2 4 FASADER " "
  - 3 TRAPPER " 1:20
  - 4 KJØKKENINNREDN. " "
  - 5 DØRER OG VINDUER " "

ENEBOLIG, 1½ ETASJE,  
6 ROM OG KJØKKEN.

GRUNNFLATE 7,6M x 7,8M 59,3 M<sup>2</sup>,  
BOLIGFLATE 103,0 M<sup>2</sup>.

TEGNET AV ARKITEKT MINAL. HANS PETER MATZOW.  
BOLIGDIREKTORATET, BOLIGKONTORET, 1/12-52.

TEGNINGENE ER LAGET ETTER OPPDRAG FRA NOREGS SMÅBRUK- OG BUSTADBANK. EN SPESIELL BEVLINGNING GJØR DET MULIG Å SELGE ARBEIDSTEGNINGENE FOR KR. 35,- PR. HUS, UAVHENGIG AV OM LÅN SKAL SØKES I DENNE BANKEN.

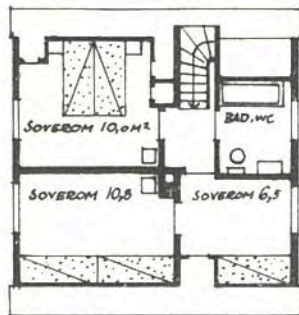
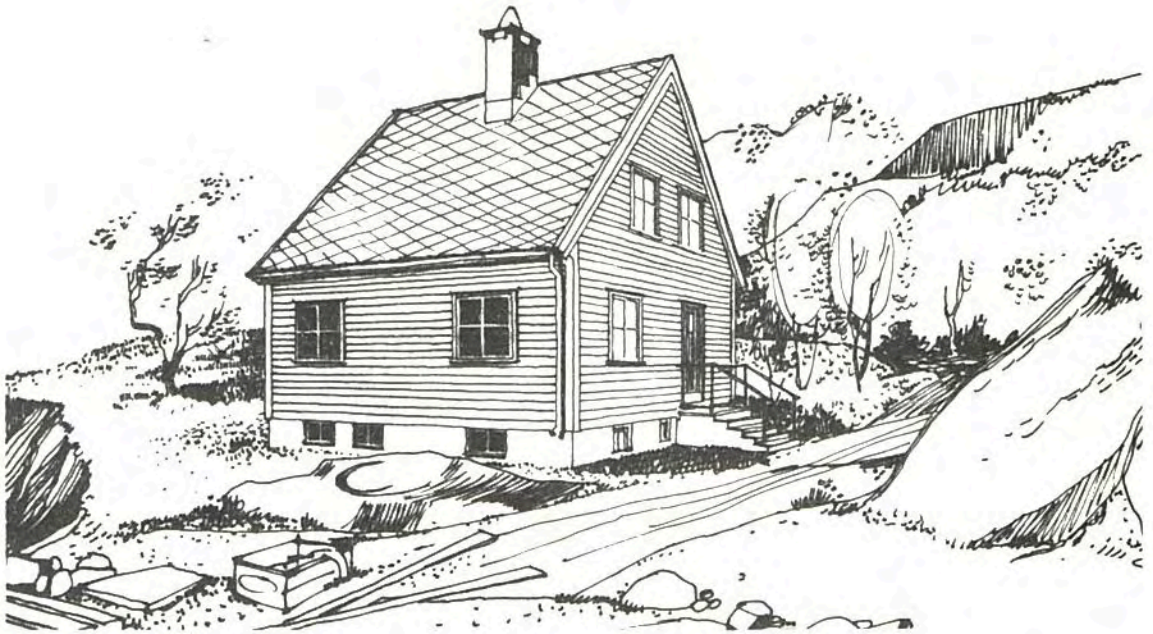

2. ETASJE



SNITT



1. ETASJE

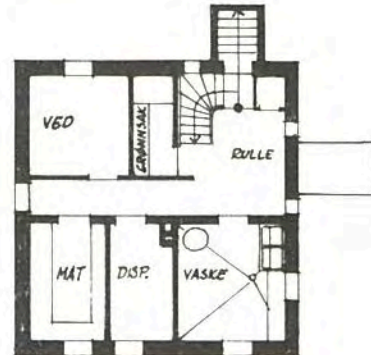

KJELLER

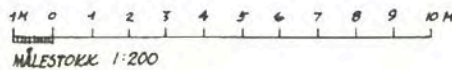

TYPE 13<sup>+</sup>

TIL DENNE TYPE HØRER FØLGENDE  
MÅLSATTE ARBEIDSTEGNINGER:

- |        |                  |           |
|--------|------------------|-----------|
| BLAD 1 | PLANER OG SNITT  | MÅL 1:100 |
| • 2    | 4 FASADER        | " "       |
| • 3    | TRAPPER          | " 1:20    |
| • 4    | KJØKKENINNREDN.  | " "       |
| • 5    | DØRER OG VINDUER | " "       |

ENEBOLIG, 1½ ETASJE,  
5 ROM OG KJØKKEN.

GRUNNFLÅTE 7,5 M x 7,8 M 58,5 M<sup>2</sup>.  
BOLIGFLÅTE 100,0 M<sup>2</sup>.

TEGNET AV ARKITEKT MNAL. HANS PETER MATZOW,  
BOLIGDIREKTORATET, BOLIGKONTORET, 1/2-52.

TEGNINGENE ER LAGET ETTER OPPDRAG FRA NOREGS SMÅBRUK- OG BUSTADBANK. EN SPESIELL BEVILGNING GJØR DET MULIG Å SELGE ARBEIDSTEGNINGENE FOR KR. 35,- PR. HUS, UAVHENGIG AV OM LÅN SKAL SØKES I DENNE BANKEN.

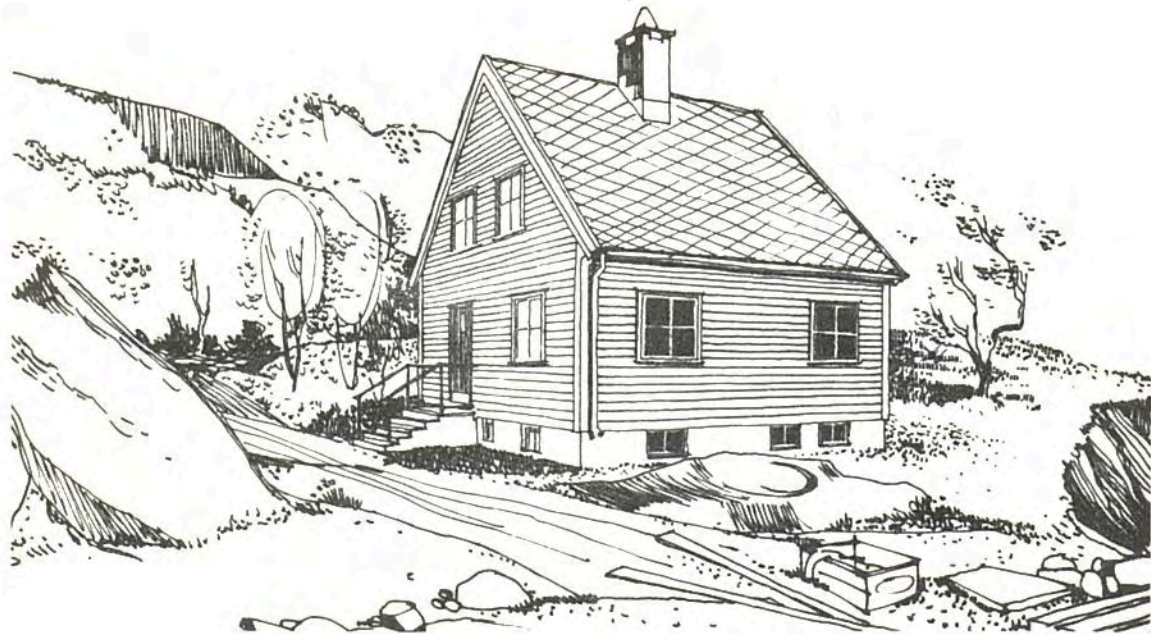

SNITT

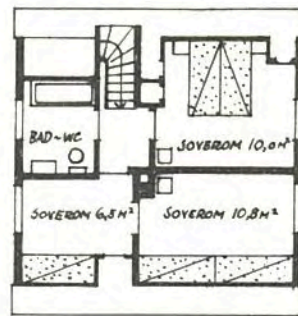

2. ETASJE

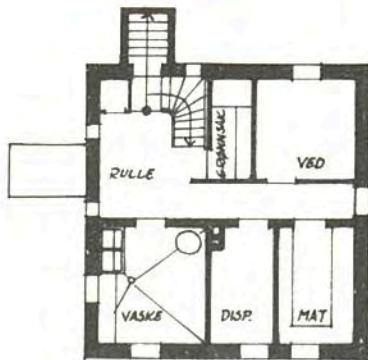

KJELLER

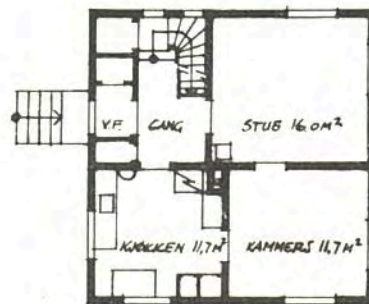

1. ETASJE

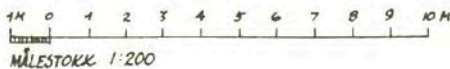

TYPE 13 ÷

TIL DENNE TYPE HØRER FØLGENDE  
MÅLSATTE ARBEIDSTEGNINGER:

- BLAD 1 PLANER OG SNITT MÅL 1:100
- 2 4 FASADER " "
  - 3 TRAPPER " 1:20
  - 4 KJØKKENINNREDN. " "
  - 5 DØRER OG VINDUER " "

ENEBOLIG, 1½ ETASJE,  
5 ROM OG KJØKKEN.

GRUNNFLATE 7,5 M x 7,8 M

58,5 M<sup>2</sup>.

BOLIGFLATE

100,0 M<sup>2</sup>.

TEGNET AV ARKITEKT MNAL. HANS PETER MATZOW,

BOLIGDIREKTORATET, BOLIGKONTORET, 1/12-52.

TEGNINGENE ER LAGET ETTER OPPDRAG FRA NOREGS SMÅBRUK- OG BUSTADBANK. EN SPESIELL BEVILGNING GJØR DET MULIG Å SELGE ARBEIDSTEGNINGENE FOR KR. 35,- PR. HUS, UAVHENGIG AV OM LÅN SKAL SØKES I DENNE BANKEN.