

BOLIGDIREKTORATETS TYPETEGNINGER

KATALOG

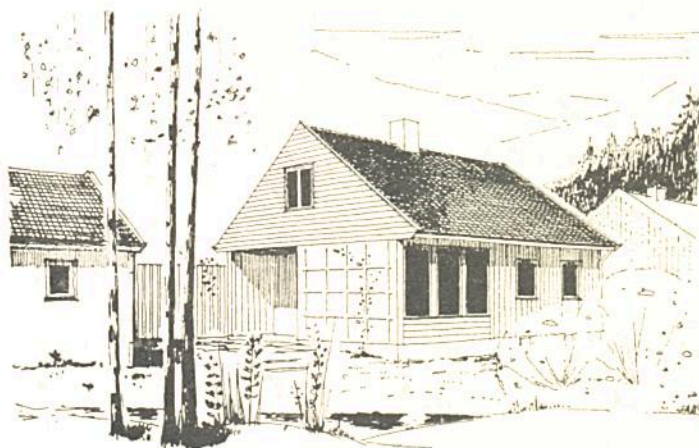
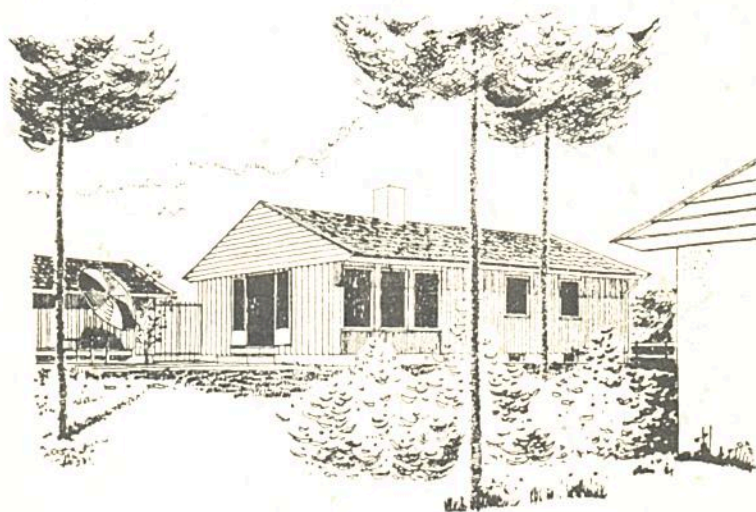

BESKRIVELSE

AV BOLIGDIREKTORATETS TYPETEGNINGER

Typetegning nr. 227.

Type nr. 227 er en enebolig for skrått terreng, med inngang fra oversiden. Soverommene er i underetasjen. Huset har et leieareal på 92,8 m².

Fra vindfanget kommer en inn i en gang med garderobe. Herfra er det dører til stue, kjøkken og w.c., og trapp ned til soverommene og kjellerrommene.

Stuen er på 32 m², i vinkel og tosidig belyst. Kamin eller ovn er plassert i en nisje. Stuen har direkte utgang til det fri.

Kjøkkenet er på 11 m² med arbeidsbenk foran vinduet. Her er en egen vaskeavdeling med bløtekar, vaskemaskin og tørkeskap.

I første etasje er det ellers to boder, en med adgang fra vindfanget.

I underetasjen ligger soverommene på den ene siden av gangen, og trapp, bad og boder på kjellersiden. I gangen er det plass til en ovn. Her er også plassert et lintøyskap.

Foreldresoverommet er på 11 m² og har istedenfor garderobeskap et kott i direkte tilknytning. Rommet har en glassdør ut mot terreng.

Det ene barnerommet er et minimumsrom på 6 m² med garderobeskap og plass til et lite arbeidsbord foran vinduet. Det andre barnerommet er på 8,3 m², med to garderobeskap og plass til skrivebord for to.

På katalogbladet er det vist eksempler på plassering av huset.

KORT ORIENTERING OM BOLIGDIREKTORATETS TYPETEGNINGER

Boligdirektoratets typetegninger er utarbeidet for å skaffe byggherrene fagmessig utførte tegninger på steder i landet hvor en ikke kan få arbeidet utført av en arkitekt.

Det er et begrenset utvalg av planvarianter, og en kan ikke vente å få tilfredsstilt mer spesielle behov. Det er bare laget typetegninger for eneboliger og tomannsboliger. Typetegningssamlingen blir etter hvert supplert med nye typer, og mindre aktuelle typer blir trukket tilbake.

KATALOGBLAD

Det er utarbeidet et katalogblad for hver type, og disse katalogblad er samlet i et hefte.

For lettere å kunne tilpasses forskjellige orienteringer er hver type utarbeidet i to versjoner, + og ÷, den ene speilvendt av den annen. Det må ved bestilling av arbeidstegninger oppgis om det ønskes + eller ÷ av typen.

Katalogbladene er å få kjøpt hos distriktsarkitektene, og dessuten i forskjellige kommunale nemnder: Husnemnder, småbruk- og bustadnemnder, forsyningsnemnder, byggenemnder, dessuten i fylkesforsyningsnemndene. En gjør oppmerksom på at katalogbladene ikke kan brukes ved oppføring av hus.

ARBEIDSTEGNINGER

I regulerte strøk bør en før bestilling av arbeidstegninger konferere med den kommunale reguleringsmyndighet, slik at en får bekreftet at stedlige vedtekter ikke hindrer bygging av den valgte type og at hustypen for øvrig passer for tomten.

Arbeidstegninger med materialberegning og arbeidsbeskrivelse får en kjøpt hos distriktsarkitekten i det fylke hvor huset skal bygges, eventuelt kan tegningene sendes mot oppkrav.

SITUASJONSKART

Da distriktsarkitekten skal vurdere om typetegningen passer for tomten, må det med bestillingen følge situasjonskart eller skisse av byggetomten i

to eksemplarer. Situasjonskartet tegnes i målestokk 1:500 eller 1:1 000 og skal vise tomtens begrensnig. Man må vise atkomstveier, offentlig kloakk, nord-syd-retning, og andre ting som kan ha betydning slik som utsikt, eventuelt stengende omgivelser og fremherskende vindretning. Tomtens fall må vises, helst med høydetall på koter. I stedet for koter kan man med pil vise hvilken retning tomten faller og oppgi høydeforskjellen, samt oppgi høyden fra nåværende terreng til overkant grunnmur for hvert hjørne på det prosjekterte hus. Huset inntegnes i målestokk slik det tenkes plassert. Inngangen skal markeres med en pil og møneretningen angis. Avstand til nabogrense målsettes. Annen eksisterende bebyggelse, eventuelt også planlagt senere bebyggelse, f. eks. garasje, tegnes inn. For at man skal kunne bedømme hvor høyt huset blir liggende, skal linjene for ferdig terreng vises på fasadetegningene.

GODKJENNING AV TYPETEGNINGER

Distriktsarkitekten kan enten godkjenne tegningen eller gi anvisning på hvilke forandringer som må utføres for å få huset tilpasset den aktuelle situasjon. Blir disse forandringer utført av distriktsarkitekten, skal byggherren betale et tegnehonorar til staten. Honoraret innkreves av distriktsarkitekten. Dessuten skal byggherren betale kopieringsutgifter i forbindelse med forandringene. Utføres forandringene av andre, må de rettede tegninger forelleges distriktsarkitekten til godkjenning.

På steder hvor bygningsloven gjelder, må huset anmeldes på vanlig måte til bygningsrådet. Eventuelle forandringer må være vist på anmeldelsestegningene.

Distriktsarkitekten vil påføre arbeidstegningene byggherrens navn, byggetomtens adresse og sitt stempel. Hustypen er dermed godkjent til bruk for vedkommende byggherre. Denne godkjenning er imidlertid ikke bindende for Husbanken og Bustadbanken, som står fritt med hensyn til å innvilge eller avslå lånsøknaden.

STATENS DISTRIKTSARKITEKTER

Oslo	Boligrådmannens kontor	R. Amundsensgt. 4. Tlf. 41 77 70.
	Salg av typetegninger: Boliginstituttet for Oslo	Kr. Augustsgt. 12. Tlf. 33 03 04.
Akershus	Normann Mugaas	Munkedamsvn. 65 B, Oslo. Kontortid: Tirsdag, onsdag og torsdag, kl. 13—16. Tlf. 41 62 43.
Bærum	Baard Hjelde	Sandvika. Tlf. 53 08 70 (kommunearkitekt).
Østfold	T. Narve Ludvigsen	Lykkeberg, Fredrikstad. Tlf. 28 16.
Vestfold	Ole Bjonness	Kapt. Hoff's Allé 19, Tønsberg. Tlf. 12 538. Kontortid: Kl. 9—14, lørdag kl. 9—13.
Hedmark	Finn Poppe	Strandgt. 41, Hamar. Tlf. 23 921.
Oppland	Lars Bjørke	Kirkegt. 22, Lillehammer. Tlf. 51 715 (fylkesarkitekt).
Buskerud	Øistein Bjerknæs	N. Storgt. 3, Drammen. Tlf 83 10 75. Kontortid: Onsdag og torsdag kl. 9—15.
Hallingdal (Flå, Nes, Gol, Ål, Hol, Hemsedal)	N. Holter og H. Vreim	Fjellklangvn. 5, Nordstrandhøgda. Tlf. 68 97 13.
Telemark	Alf Bugge	Storvegen 1, Porsgrunn. Tlf. 50 983.
Aust-Agder	Knut Cleve	Rådhuset, Arendal. Tlf. 27 49. (Bygningssjef).
Vest-Agder	Hans Peter Matzow	Kristian IV's gt. 9, Kristiansand. Tlf. 49 46.
Rogaland	Endre Årreberg	Egenesvn. 8, Stavanger. Tlf. 21 207.
Bergen, Hordaland, Sogn og Fjordane	Brand Byrkjeland	Kong Oscarsgt. 45, Bergen. Tlf. 11 400.
Romsdal, Sunnmøre og Sunndalen	Ole Lind Schistad	Storgt. 42, Molde. Tlf. 540.
Nordmøre	Finn Eidvin	Sykehusgt. 8, Kristiansund. Tlf. 35 20.
Trøndelag	Rolv Ivar Øvrelid	Kongensgt. 66, Trondheim (Boks 128). Tlf. 26 172, 24 990.
Sørlige Nordland	Distriktsarkitekten	Storgt. 25, Bodø. Tlf. 22 099, 21 279.
Nordlige Nordland og Sør-Troms	Eilif Dahl	Dronningensgt. 45, Narvik. Tlf. 20 80.
Nord-Troms	Kirsten Sand	Tromsø. Tlf. 10 56.
Finnmark, Øst	Odd Rønningen	Vadsø. Tlf. 15 61 (fylkesarkitekt).
Finnmark, Vest	Sig. Ø. Christensen	Hammerfest. Tlf. 17 55.

BESKRIVELSER

AV BOLIGDIREKTORATETS TYPETEGNINGER

TYPETEGNING NR. 104.

Type nr. 104 er en enebolig i 1 etasje med et leieareal på 75 m². Inngangen er midt på langsiden og hage-utgangen under fremtrukket tak på motsatt side.

Huset har en stue på 25,1 m², kjøkken på 9,4 m², foreldresoverom på 10,7 m², et barnerom på 9,5 m² samt kombinert bad og w.c.

Stuen gir plass til sofagruppe, spisegruppe for 8 personer og oppbevaringsmøbler.

Kjøkkenet har vanlig kjøkkeninnredning og en liten daglig spise plass.

Foreldresoverommet gir plass til parsenger, skap og et toalettbord eller en babyseng.

Barnerommet gir plass til to senger på golvet, et arbeidsbord for to personer, to skap og en kommode.

TYPETEGNING NR. 111.

Type nr. 111 er en enebolig i 1 etasje med et leieareal på 79 m². Inngangen er i gavlen, og stuen har vinduer til tre sider, slik at huset lettere kan tilpasses forskjellige tomteforhold.

Huset har en stue på 28 m², kjøkken på 6,6 m², foreldresoverom på 10,6 m², to små barnerom på 6 m² samt kombinert bad og w. c.

Stuen er i vinkel. I spisekroken er det plass til spisebord for 8 personer og under vinduet arbeidsbenk eller bord hvor man kan ha symaskin, strykejern etc. Vis à vis sofagruppen er det plass til ovn (støpejernspeis) og reoler eller skap med radio og fjernsyn.

Kjøkkenet er lite, men der er plass til vanlig kjøkkeninnredning, vaskemaskin, bløtleggingskar og tørkeskap med varmluftsvifte. Vaskeavdelingen kan eventuelt erstattes av en liten spise plass på kjøkkenet, men mange vil vel finne at avstanden til spise plassen i stuen er så kort at en ekstra spise plass ikke er nødvendig.

Foreldresoverommet gir plass til parsenger, skap og et toalettbord eller en babyseng.

Barnerommene er små, men gir plass til riktig dimensjonerte senger og dessuten arbeidsbord og tilstrekkelig store skap.

Badet og w. c. er i samme rom, men det er satt

av plass til et ekstra w. c. i kjelleren like ved trappen.

Kjelleren er tegnet bare under halvparten av huset. På hellende tomt vil en jo spare en del sprengning ved å plassere kjelleren der hvor grunnmuren er høyest. Selv med bare halvt utgravd kjeller blir det plass til de nødvendige boder og et stort disponibelt rom; dette kan f. eks. brukes som lekerom for barn.

Hvis man vil ha vaskeavdelingen i kjelleren, kan en del av det disponible rommet brukes. Her plasseres vaskemaskin, bløtekar, tørkeskap og en benk for stryking og etterbehandling av tøy.

Hvis forholdene ligger til rette, kan man føre fram taket over terrassen for å beskytte hagemøblene. Man kan også føre fram taket over inngangen og bygge en bod for sykler etc. I forbindelse med denne boden kan det også plasseres en søppelkasse. Disse to løsninger er vist som varianter.

TYPETEGNING NR. 112.

Type nr. 112 er en enebolig i 1 etasje med et leieareal på 79,7 m². Inngang og stue er plassert i hver sin gavl, slik at huset lettere kan tilpasses forskjellige tomteforhold.

Huset har en stue på 28 m², kjøkken på 7,4 m², foreldresoverom på 10,2 m², to små barnerom på 6 m² samt kombinert bad og w. c.

I stuen er det plass til sofagruppe og spisegruppe for 8 personer. Langs veggen ved siden av kjøkkendøren er det plass til en arbeidsbenk hvor man kan ha symaskin, strykejern etc.

Kjøkkenet har plass til vanlig kjøkkeninnredning samt vaskemaskin, bløtleggingskar og tørkeskap. Vaskeavdelingen kan erstattes av en liten spise plass om man ønsker.

Barnerommene gir plass til riktig dimensjonerte senger, arbeidsbord og skap.

Bad og w. c. er i samme rom, men det er satt av plass til et ekstra w. c. i kjelleren like ved trappen.

Det er tegnet kjeller bare under halve huset. Man får selv da plass til nødvendige boder og et stort disponibelt rom, dette kan f. eks. brukes som lekerom for barn.

Hvis man vil ha vaskeavdelingen i kjelleren, kan en del av det disponible rommet brukes. Her plasseres vaskemaskin, bløtekar, tørkeskap og en benk for stryking og etterbehandling av tøy.

Hvis forholdene ligger til rette, kan man føre fram taket over terrassen for å beskytte hagemøblene. Man kan også føre fram taket over inngangen og bygge en bod for sykler, søppel etc. Disse to løsninger er vist som varianter.

TYPETEGNING NR. 113.

Type nr. 113 er en enebolig i 1 etasje uten kjeller. Leiearealet er 79,2 m².

Tilbygget med vaskerom og boder er 19,3 m². Tilbygget er lagt til hovedhuset, slik at husene danner en lun uteplass med taket trukket over terrassedøren fra stuen.

Stuen er 33,9 m², i vinkel og belyst fra tre sider. Spiseplassen ligger ved siden av kjøkkenet i god avstand fra sofagruppen.

Kjøkkenet er 6,3 m² og er et rent arbeidskjøkken med spiseplassen på den ene siden og vaskerom på den andre siden, avdelt med skyvedører. Vaskerommet er 5,4 m² med arbeidsbord under vinduet mot terrassen. Utenfor vaskerommet er et lite vindfang med kott som eventuelt kan innredes som w. c. Denne inngangen blir da meget brukbar for barna når de kommer fra sandkassen eller lignende.

I tilbygget er det dessuten en bod for klær på 3 m², en isolert matbod 1,6 m² og en uisolert bod for sykler og brensel på 5,5 m².

Foreldresoverommet er 10,6 m² og gir plass til parsenger, og toalettbord eller babyseng.

Barnerommene er små, 6,5 og 6,4 m², men gir plass til riktig dimensjonerte senger, bokhylle og arbeidsbord foran vinduet.

Det er innbygde skap i alle soverom.

Bad og w. c. er kombinert, men som tidligere nevnt kan man innrede et ekstra w. c. ved biinngangen.

På katalogbladet er vist forskjellige eksempler på plasseringer av huset med garasje.

Eksempel nr. 5 viser at huset kan oppføres som kjedehus. Vinduet i gavlen må da flyttes.

TYPETEGNING NR. 114.

Type nr. 114 er en enebolig i 1 etasje med et leieareal på 79,7 m².

Inngangen er midt på langsiden og stuen er plassert i gavlen.

Huset har vinkelstue på 30,4 m², vist i tre alternative utførelser, A, B og C, kjøkken på 7,5 m², foreldresoverom på 10,0 m², to barnerom på 7,3 m² og 6,7 m², samt bad og w. c. atskilt.

Stuen i 114 A og B har en krok som gir plass til et lite spisebord samt et arbeidsbord for symaskin, strykejern etc. Denne kroken kan om ønskes atskilles fra resten av stuen ved et forheng, foldevegg eller skyvedør. Resten av stuen gir plass til sofagruppe, spiseplass for gjester og nødvendige oppbevaringsmøbler. 114 A og 114 B skiller seg fra hverandre ved stue-vinduenes plassering. I 114 C er spisekroken utvidet slik at den gir plass til 8 personer. Denne kroken kan ikke atskilles fra resten av stuen, som gir plass til sofagruppe og nødvendige oppbevaringsbøbler.

Kjøkkenet har plass til vanlig kjøkkeninnredning samt vaskemaskin og bløtleggingskar. Plassen over kjellertrappen er utnyttet til tørkeskap.

Foreldresoverommet gir plass til parsenger, skap og toalettbord eller babyseng.

Barnerommene er beregnet som ensengsrom, men ett av dem har plass til to senger på golvet. Skap-plassen i dette rommet er imidlertid noe knapp for to personer.

Det er tegnet kjeller bare under halvparten av huset. Kjelleren inneholder boder for mat, brensel og klær samt et disponibelt rom på 21,5 m². Eventuelt kan klesboden innredes til et lite vaskerom.

TYPETEGNING NR. 224.

Type nr. 224 er en enebolig for skrått terreng med stue, kjøkken og foreldresoverom i overetasjen og to barnerom i underetasjen. Typen er vist i to utførelser, hovedtypen har inngang i underetasjen, mens varianten har inngang fra oversiden. Leiearealet er 86,3 m², for varianten 90,7 m².

Stue og spisekrok er i ett rom på 30,6 m², men spisekroken er senket et par trinn i forhold til stuen og atskilt noe fra denne ved pipe og eventuelt bokhyller.

Kjøkkenet er på 6,5 m² og står i åpen forbindelse med spisekroken. Det kan eventuelt atskilles fra denne ved en skyvedør.

Foreldresoverommet ligger innenfor stuen. Det er 11,1 m² stort og gir plass til parsenger, toalettbord, arbeidsbord, skap og en vaskeservant.

I underetasjen ligger gang og et barnerom på 10,2 m² med plass til to senger, arbeidsbord og skap, samt et barnerom på 7,5 m² med plass til seng, arbeidsbord og skap.

Bad og w. c. ligger på kjeller-siden. I badet er det plass til vaskemaskin.

Typen tilfredsstillende ikke helt de nye krav til romdimensjonering, idet tosengsrommet har litt

lite veggplass for den viste senge-oppstilling. Imidlertid er rommet fullt tilstrekkelig som ensensrom.

Spiseplassen er vist med benk på en side av bordet. Med vanlige stoler vil det bli noe knapp passasje til hagedør når bordet er dekket for 8 personer. Typen vil senere bli korrigert.

TYPETEGNING NR. 225.

Type nr. 225 er en enebolig i 1½ etasje med ca. 1 m høy knevegg og et leieareal på 100 m². Det er lagt an på å tilfredsstille en barnerik families behov for mange soverom. Huset inneholder stue på 26,8 m², kjøkken på 9,5 m², et lite soverom på 7 m² og gang i 1. etasje, og fire soverom på 10,5, 10,5, 6,4 og 6,4 m², kott, bad og w. c. i 2. etasje. En alternativ løsning viser tre soverom i 2. etasje og et større baderom.

Hovedtypen gir plass til 7 senger på golvet, og med køyesenger i det lille soverommet i 1. etasje kan en 8 personers familie få plass.

Kjøkkenet gir plass til vanlig innredning og en spiseplass for 4—5 personer.

Stuen gir plass til de nødvendige møbler. Soverommene er små, men brukbare.

Det er avsatt plass til et ekstra w. c. i kjeller.

Typen tilfredsstiller ikke helt de nye krav til romdimensjonering, idet foreldresoverommet er ca. 20 cm for smalt. Dette kan rettes på ved å gjøre kottet litt mindre. Typen vil senere bli korrigert.

Huset har lett for å virke høyt. Det må derfor ikke plasseres på høy grunnmur. Helst bør man forsøke å trekke huset ut i lengden ved garasje og le-vegg, som antydnet på perspektivet.

TYPETEGNING NR. 226.

Type nr. 226 er en enebolig i 1 etasje + loft-etasje med et leieareal på 94,4 m². Inngangen er på langsiden. Stuevinduene har to alternative plasseringer, slik at huset lettere kan tilpasses forskjellige tomteforhold.

Huset har en stue på 25 m², kjøkken på 7,8 m², vaskerom på 3,7 m², foreldresoverom på 11,5 m², et 2-sengs rom på 11,5 m², et 1-sengs rom på 6,4 m², samt atskilt bad og w. c.

Stuen kan møbleres med sofagruppe og spise-plass til 8 personer. Ved siden av sofagruppen er det hylleplass til radio, fjernsyn og bøker. Det er beregnet plass til kamin eller ovn. Fra stuen er det utgang til en overdekket terrasse.

Kjøkkenet har plass til vanlig kjøkkeninnred-

ning. Vaskerommet har plass til vaskemaskin, bløt-leggingskar og tørkeskap med varmluftsvifte, samt en arbeidsplass.

Soverommene gir plass for riktig dimensjonerte møbler. Det er godt med skap-plass både i 1. og 2. etasje.

I kjelleren er det god plass til mat, sportsutstyr og ved m. m. Den ene halvparten er avsatt som disponibelt rom. Her kan det eventuelt bli lekerom for barn.

TYPETEGNING NR. 514.

Type nr. 514 er en vertikalt delt tomannsbolig for skrått terreng, med soverommene i underetasjen. Hver leilighet har et leieareal på 90 m².

For at hver leilighet skal være så uforstyrret av naboen som mulig, er det en 25 cm tung teglsteinsvegg som skillevegg fra kjeller til opp under takbordene på loftet. Dessuten er stuene plassert lengst mulig fra hverandre og inngangene er atskilt med boder.

Stuen er på 30 m², i vinkel, tosidig belyst og med spiseplassen i direkte forbindelse med kjøkkenet. Kamin eller ovn er plassert i en nisje.

Utenfor stuen er det en rommelig overdekket balkong.

Kjøkkenet er på 11 m² med arbeidsbenk foran vinduet, et lite spisebord og foruten vanlig kjøkkenutstyr er her også plassert bløtekar, vaskemaskin og tørkeskap.

I første etasje er det også vindfang, gang med garderobe og et ekstra w. c. med en liten håndvask. Innenfor vindfanget er en bod som kan benyttes til sykler og/eller som loftsbod.

I underetasjen ligger soverommene på den ene siden av gangen og trapp, bad og boder på kjellersiden. Gangen har nisje for ovn. Her er også plassert et lintøyskap.

Foreldresoverommet er på 10,2 m² og har istedenfor garderobeskap et kott i direkte tilknytning. Rommet har en glassdør ut mot terreng (skjermet av balkongen), over døren er det luftevinduer.

Det ene barnerommet er et minimumsrom på 6 m², men med stort garderobeskap og plass til et lite arbeidsbord foran vinduet. Det andre barnerommet som er på 8,3 m², med 2 store garderobeskap og plass til arbeidsbord for to, har mulighet for køyesenger.

På katalogbladet er det vist eksempler på plassering av huset.

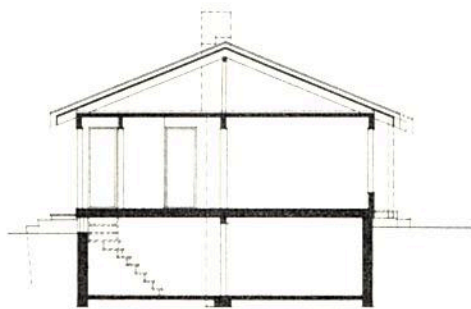
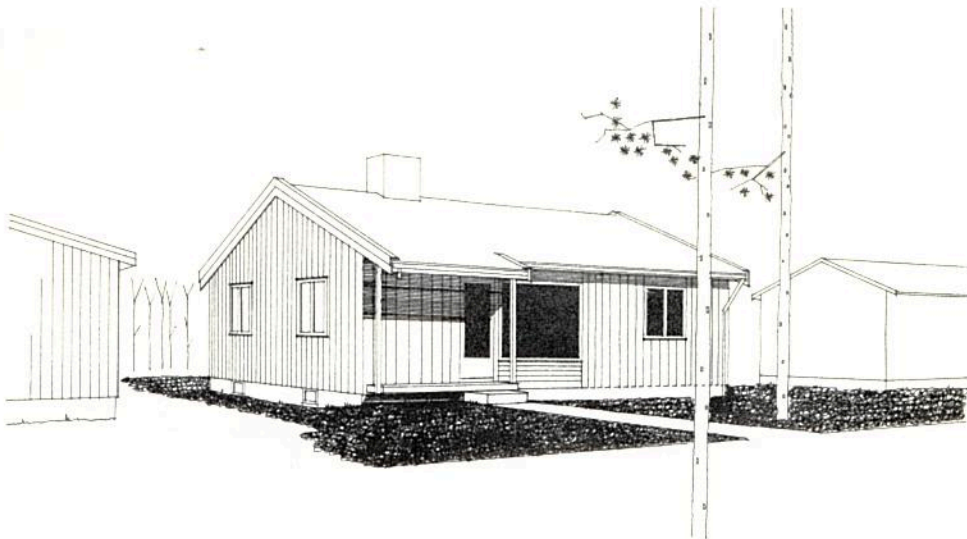

SNITT.



PLAN.

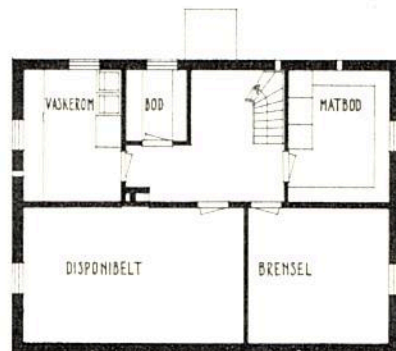

PLAN AV KJELLER.

TIL DENNE TYPE HØRER FØLGENDE TEGNINGER:

- A: TEGNINGER BEREGNET TIL BYGGEANMELDELSE, LÅNESØKNAD, ANBUSSINNHENTING OG TIL BRUK PÅ BYGGEPLASSEN:
- | | | |
|--------------------|-----------------|-----------|
| TEGNING NR. 1 | : PLANER, SNITT | MÅL 1:100 |
| " " 2 | : FASADER | " 1:100 |
| " " 2 ^A | : ALT. FASADER | " 1:100 |
- B: ARBEIDSTEGNINGER TIL BRUK PÅ BYGGEPLASSEN:
- | | | |
|--------------------|------------------------------|----------|
| TEGNING NR. 3 | : PLAN AV 1. ETASJE | MÅL 1:50 |
| " " 4 | : " " KJELLER | " 1:50 |
| " " 5 | : SNITT | " 1:50 |
| " " 6 | : BJELKER, SPERRER, BÆREVEGG | " 1:100 |
| " " 6 ^A | : BINDINGSVERK | " 1:100 |
- C: TEGNINGER TIL SNEKKERFABRIKK ETC:
- | | | |
|---------------|---------------------------------------|----------|
| TEGNING NR. 7 | : DØRER, VINDUER, KJØKKEN SKAP, TRAPP | MÅL 1:50 |
|---------------|---------------------------------------|----------|

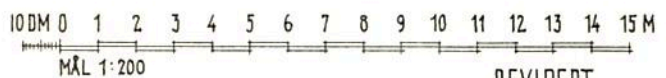

REVIDERT

TYPE **104** +

ENEBOLIG, 1 ETASJE.

3 ROM, KJØKKEN OG BAD.

DEKKAREAL: $7,84 \times 10,24 = 80,3 \text{ M}^2$

LEIEAREAL: $75,0 \text{ M}^2$

TEGNET AV BOLIGKONTORETS ARKITEKTER.

BOLIGDIREKTORATET, BOLIGKONTORET.

OSLO 31-1-1961.

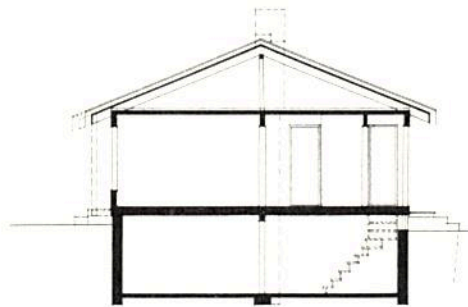
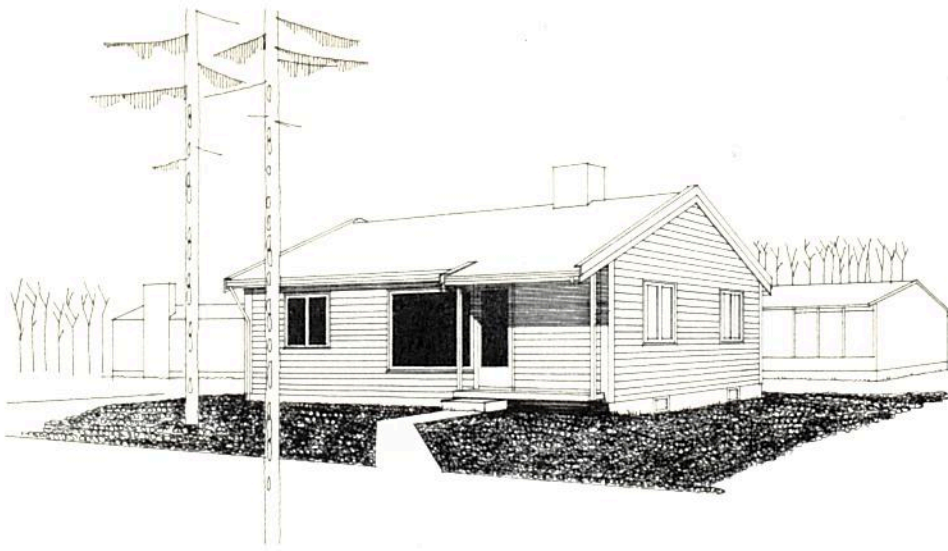

SNITT.



PLAN AV KJELLER.



PLAN.

TIL DENNE TYPE HØRER FØLGENDE TEGNINGER:

A : TEGNINGER BEREGNET TIL BYGGEANMELDELSE, LÅNESØKNAD, ANBUOSINNHENTING OG TIL BRUK PÅ BYGGEPLASSEN :

TEGNING NR. 1 : PLANER, SNITT MÅL 1:100
 " " 2 : FASADER " 1:100
 " " 2^A : ALT. FASADER " 1:100

B : ARBEIDSTEGNINGER TIL BRUK PÅ BYGGEPLASSEN :

TEGNING NR. 3 : PLAN AV 1. ETASJE MÅL 1:50
 " " 4 : " " KJELLER " 1:50
 " " 5 : SNITT " 1:50
 " " 6 : BJELKER, SPERRER, BÆREVEGG " 1:100
 " " 6^A : BINDINGSVERK " 1:100

C : TEGNINGER TIL SNEKKERFABRIKK ETC :

TEGNING NR. 7 : DØRER, VINDUER, KJØKKEN SKAP, TRAPP MÅL 1:50

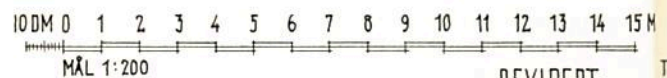

REVIDERT

TYPE 104 ÷

ENEBOLIG, 1 ETASJE.

3 ROM, KJØKKEN OG BAD.

DEKKAREAL: 7,04 × 10,24 = 80,3 M²

LEIEAREAL: 75,0 M²

TEGNET AV BOLIGKONTORETS ARKITEKTER.

BOLIGDIREKTORATET, BOLIGKONTORET.

OSLO 31-1-1961.

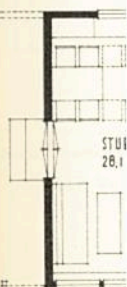

PLAN AV 1



PLAN AV 1

TIL DENNE TY

A : TEGNING
 SØKNAD
 TEGNING

B : ARBEID
 TEGNING

C : TEGNING
 TEGNING

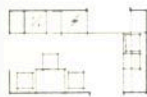
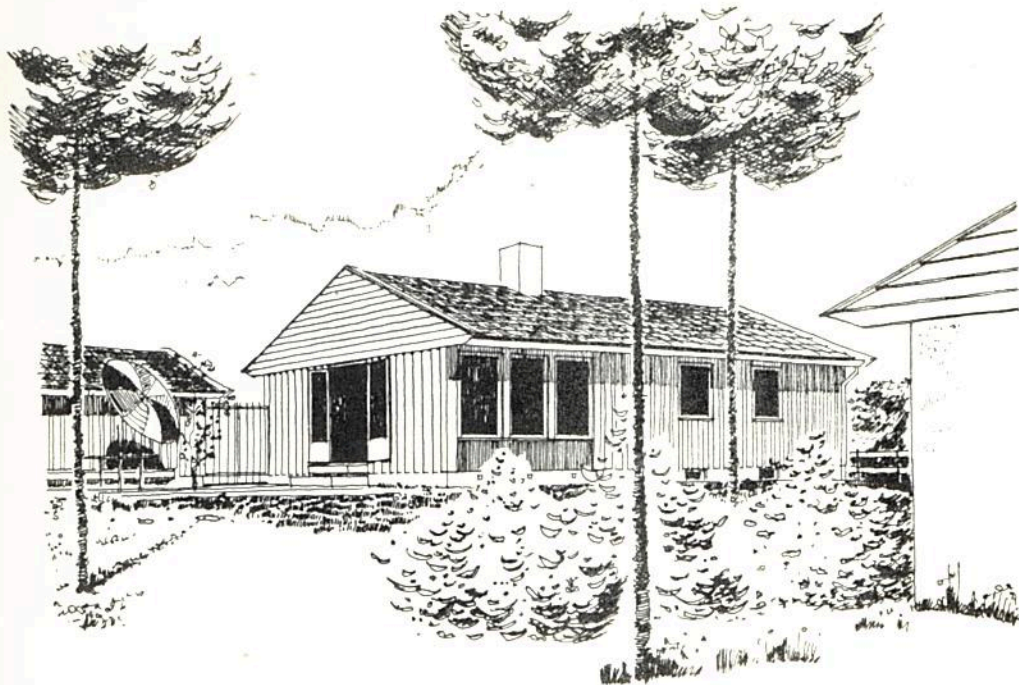

MAN KAN FÅ EN LITEN
SPISEPlass PÅ KJØKKENET
HVIS MAN SLYTTER VASKE-
AVDELINGEN HER.

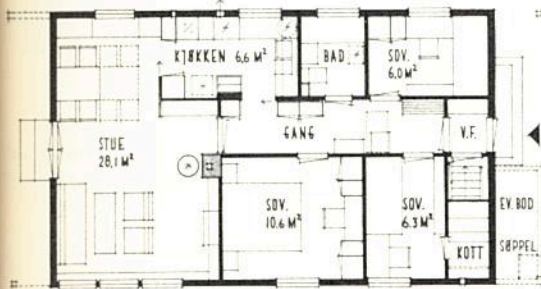

PLAN AV 1. ETASJE

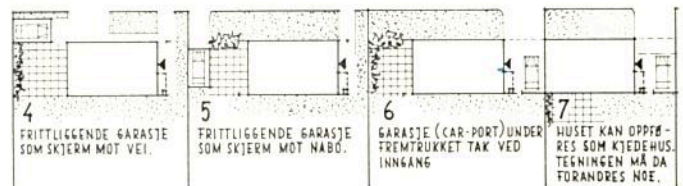
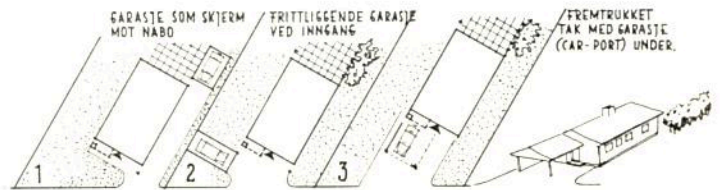

NOEN EKSEMPLER PÅ PLASSERING AV HUS OG GARASJE, MÅL 1:1000

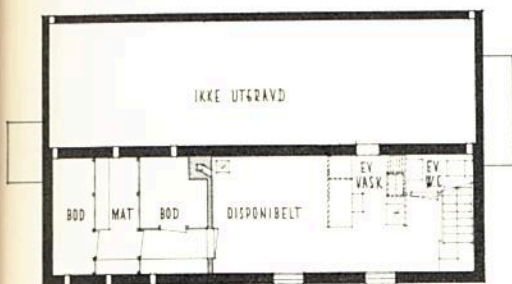

PLAN AV KJELLER

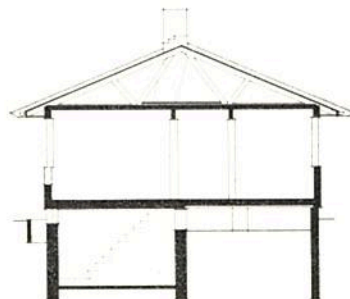

SNITT

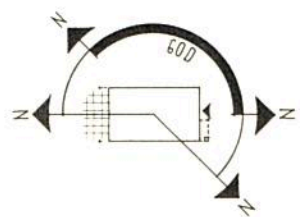

ORIENTERING
HUSETS ORIENTERING ER BEST MED INN-
GANGEN MOT NORD, NORDØST, ØST ELLER
SYDØST, MEN OGSÅ NORDVEST OG SYD
KAN BRUKES.

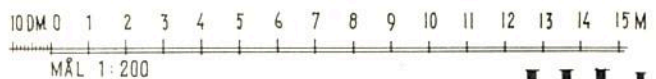

MÅL 1:200

TYPE III+

ENEBOLIG I EN ETASJE

4 ROM, KJØKKEN OG BAD

LEIEAREAL 79 M²

BOLIGDIREKTORATET, BOLIGKONTORET
OSLO 1.8.1962. *M.*

13 14 15 M

VERT

14 ÷

TIL DENNE TYPE HØRER FØLGENDE TEGNINGER:

- A: TEGNINGER BEREGNET TIL BYGGEANMELDelse, LÅNE-
SØKNAD, ANBUDSINNHEMTING OG TIL BYGGEPLASSEN:
TEGNING NR. 1 : PLANER, SNITT MÅL 1:100
" " 2 : FASADER, VERT. KLEDN. " 1:100
" " 2^A : " , HOR. " 1:100
B: ARBEIDSTEGNINGER TIL BRUK PÅ BYGGEPLASSEN:
TEGNING NR. 3 : PLAN AV 1. ETASJE MÅL 1:50
" " 4 : " " KJELLER " 1:50
" " 5 : SNITT " 1:50
" " 5^A : DETALJER " 1:5
" " 6 : BJELKER, SPERRER, B.VERK " 1:100
C: TEGNINGER TIL SNEKKER, RØRLEGGER OG ELEKTRIKER:
TEGNING NR. 7 : DØRER, VINDUER,
SKAP, KJØKKEN, KJ. TRAPP MÅL 1:50
" " 8 : SANITÆRANLEGG " 1:50
" " 9 : ELEKTRISKE PUNKTER " 1:50

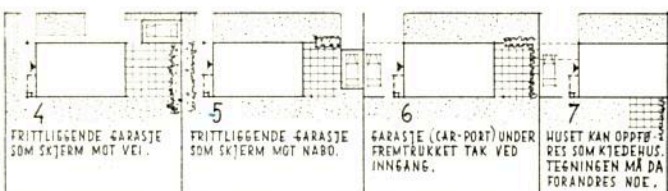
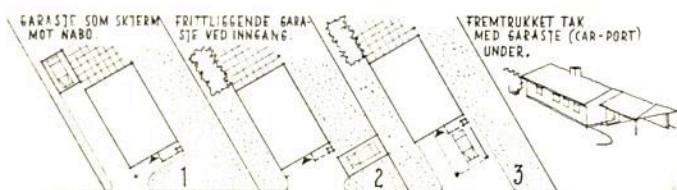
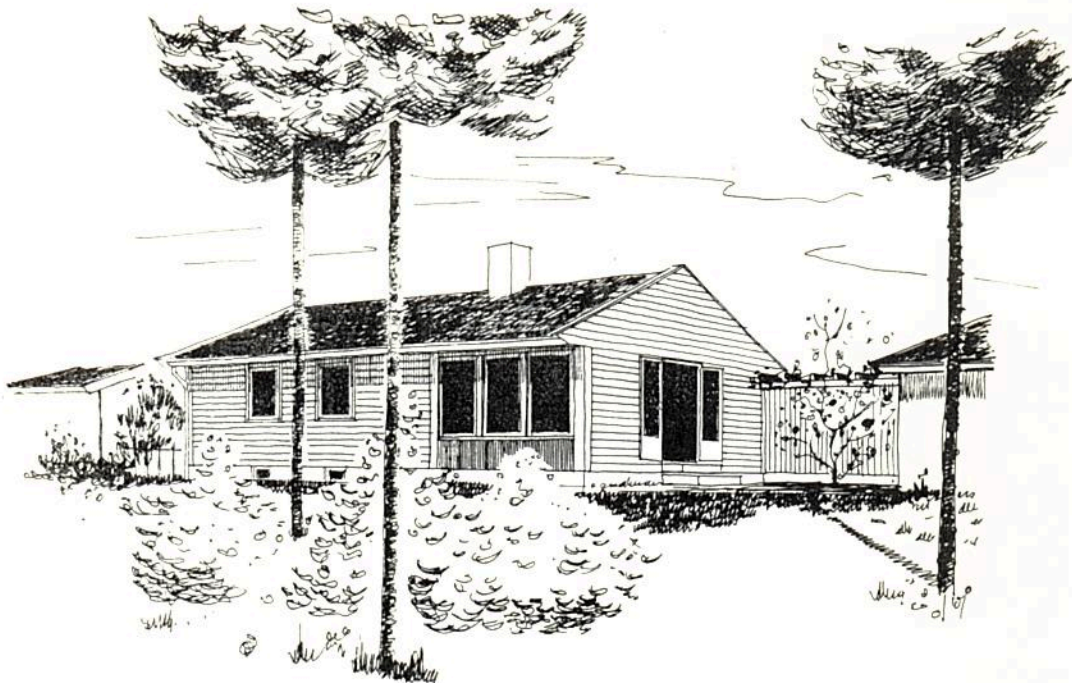

NOEN EKSEMPLER PÅ Plassering AV HUS OG GARASJE, MÅL 1:1000

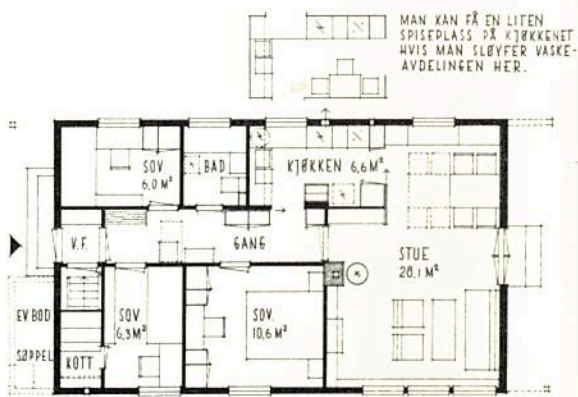

PLAN AV 1. ETASJE

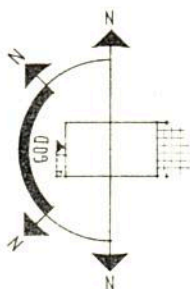

ORIENTERING
HUSETS ORIENTERING ER BEST MED INNGANGEN MOT NORDVest, NORD eller NORDØST, MEN ØST OG VEST KAN OGSÅ BRUKES.

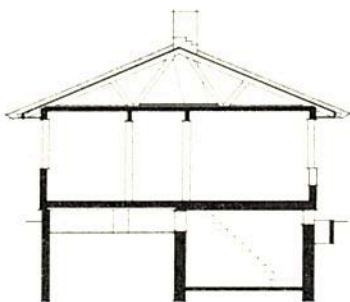

SNITT

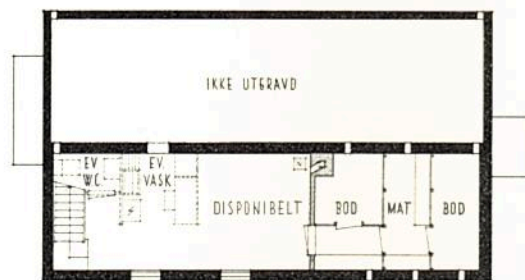

PLAN AV KJELLER

TIL DENNE TYPE HØRER FØLGENDE TEGNINGER:

- A: TEGNINGER BEREGNET TIL BYGGEANMELDelse, LÅNE-SØKNAD, ANBUDSINNHEHTING OG TIL BYGGEPLASSEN:
 TEGNING NR. 1 : PLANER, SNITT MÅL 1:100
 " 2 : FASADER, VERT. KLEDN. " 1:100
 " 2^A : " , HOR. " 1:100
- B: ARBEIDSTEGNINGER TIL BRUK PÅ BYGGEPLASSEN:
 TEGNING NR. 3 : PLAN AV 1. ETASJE MÅL 1:50
 " 4 : " " KJELLER " 1:50
 " 5 : SNITT " 1:50
 " 5^A : DEFALTER " 1:5
 " 6 : BTJELKER, SPERRER, B.VERK " 1:100
- C: TEGNINGER TIL SNEKKER, RØRLEGGER OG ELEKTRIKER:
 TEGNING NR. 7 : DØRER, VINDUER, SKAP, KJØKKEN, KJ. TRAPP MÅL 1:50
 " 8 : SANITÆRANLEGG " 1:50
 " 9 : ELEKTRISKE PUNKTER " 1:50

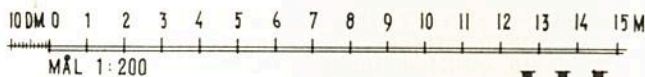

TYPE III ÷

ENEBOLIG I EN ETASJE

4 ROM, KJØKKEN OG BAD

LEIEAREAL 79 M²

BOLIGDIREKTORATET, BOLIGKONTORET
 OSLO 1·8·1962. *ML*

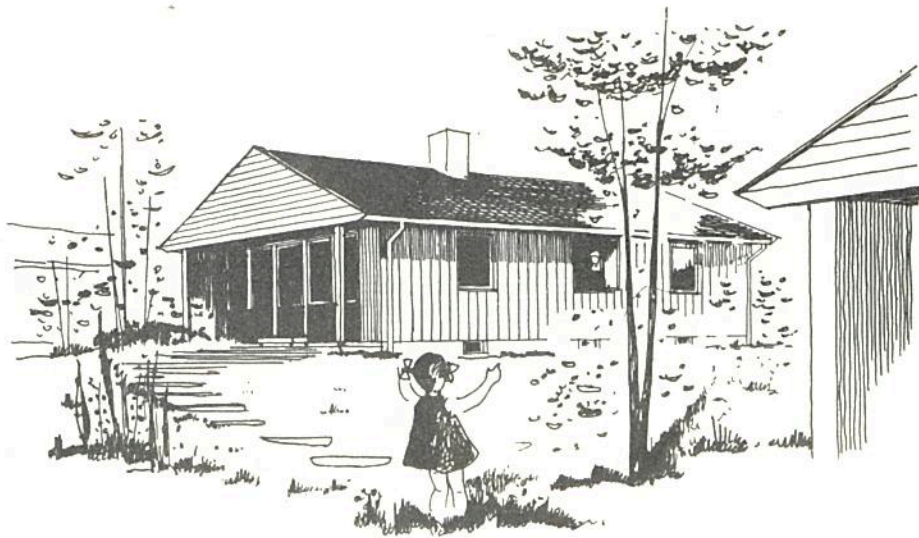

FRITTLIGGENDE GARASJE
EV. MED BOD

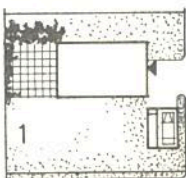

GARASJE OG BOD UNDER
FREMTRUKKET TAK

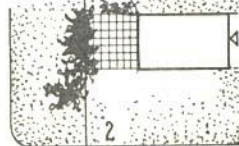

FRITTLIGGENDE
GARASJE M. BOD

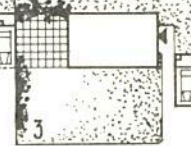

NOEN EKSEMPLER PÅ PLASSERING AV HUS OG GARASJE, MÅL 1:1000

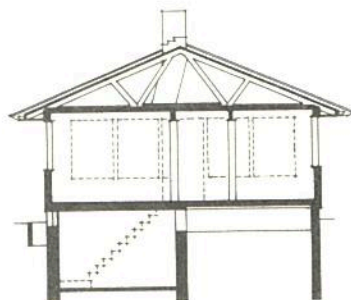
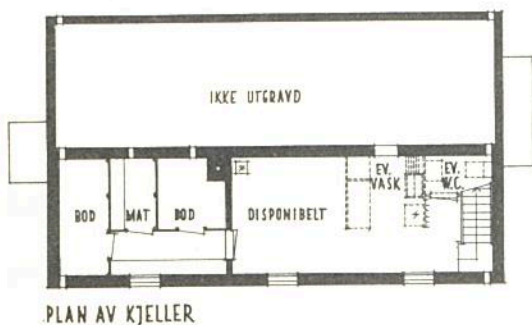

SNITT

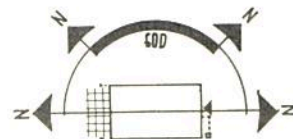

ORIENTERING
HUSETS ORIENTERING ER BEST MED INN-
GANGEN MOT NORDØST, ØST ELLER SYDØST,
MEN OGSÅ NORD OG SYD KAN BRUKES.

TIL DENNE TYPE HØRER FØLGENDE TEGNINGER:

- A: TEGNINGER BEREGNET TIL BYGGEANMELDELSE, LÅNE-
SØKNAD, ANBUDSINNHEITING OG TIL BYGGEPLASSEN:
TEGNING NR. 1: PLANER, SNITT MÅL 1:100
" " 2: FASADER, VERT. KLEDN. " 1:100
" " 2^A: " " HØR. " 1:100
- B: ARBEIDSTEGNINGER TIL BRUK PÅ BYGGEPLASSEN:
TEGNING NR. 3: PLAN AV 1. ETASJE MÅL 1:50
" " 4: " " KJELLER " 1:50
" " 5: SNITT " 1:50
" " 5^A: DETALJER " 1:5
" " 6: BJELKER, SPERRER, B.VERK " 1:100
- C: TEGNINGER TIL SNEKKER, RØRLEGGER OG ELEKTRIKER:
TEGNING NR. 7: DØRER, VINDUER,
SKAP, KJØKKEN, KJ. TRAPP MÅL 1:50
" " 8: SANITÆRANLEGG " 1:50
" " 9: ELEKTRISKE PUNKTER " 1:50

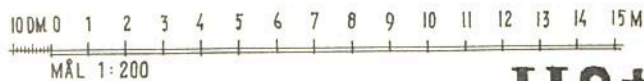

ENEBOG I EN ETASJE
4 ROM, KJØKKEN OG BAD
LEIEAREAL 79,7 M²

TYPE II2⁺

BOLIGDIREKTORATET, BOLIGKONTORET
OSLO 1-10-1962.

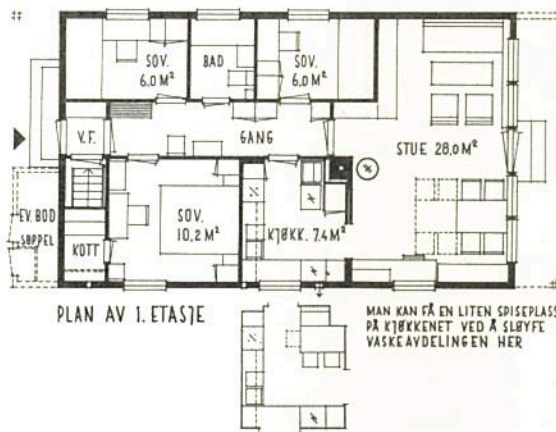
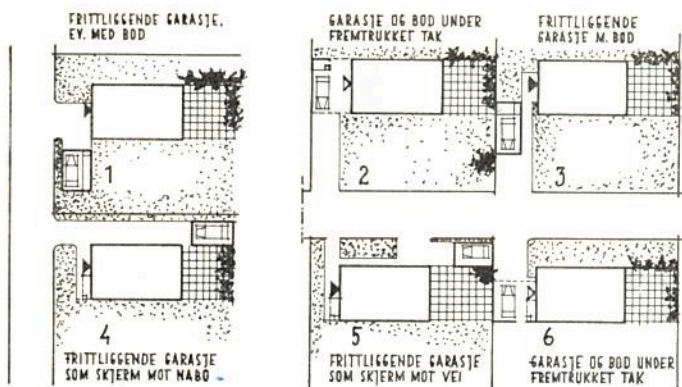
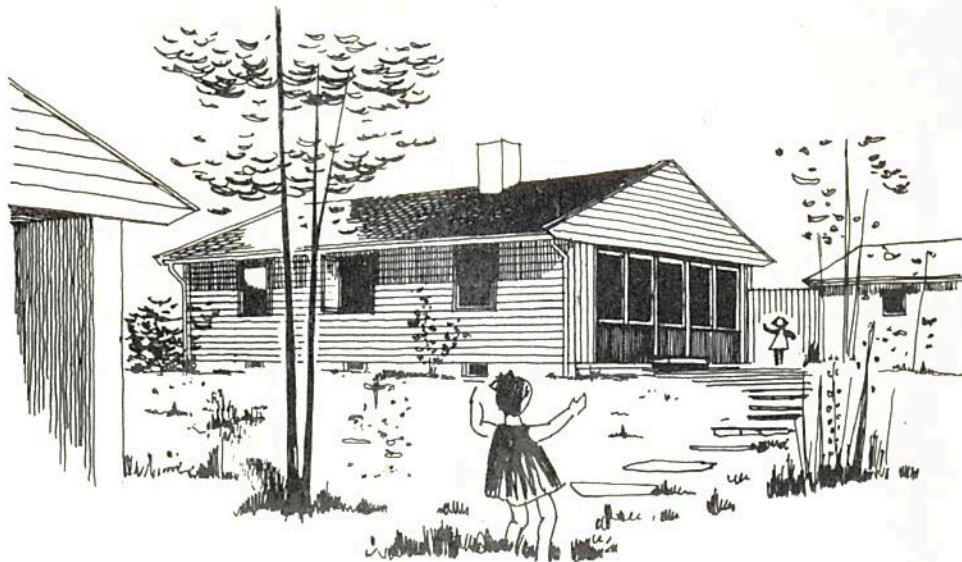

NOEN EKSEMPLER PÅ PlassERING AV HUS OG GARASJE, MÅL 1:1000

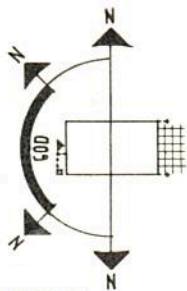

ORIENTERING
HUSETS ORIENTERING ER BEST MED INNGANGEN MOT NORDVest, NORD ELLER NORDØST, MEN OGSÅ ØST OG VEST KAN BRUKES.

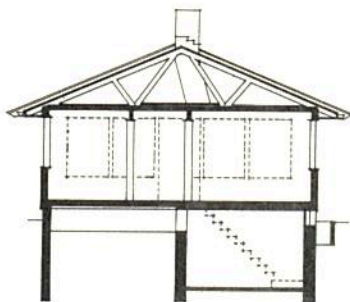

SNITT

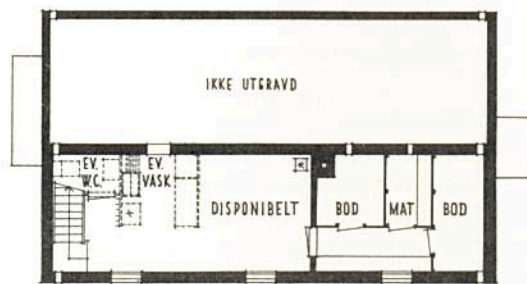

PLAN AV KJELLER

- TIL DENNE TYPE HØRER FØLGENDE TEGNINGER:
- A: TEGNINGER BEREGNET TIL BYGGEANMELDELSE, LÅNE-SØKNAD, ANBUDSINNHEITING OG TIL BYGGEPLASSEN:
 TEGNING NR. 1 : PLANER, SNITT MÅL 1:100
 " 2 : FASADER, VERT. KLEDN. " 1:100
 " 2^A : " , HOR. " 1:100
- B: ARBEIDSTEGNINGER TIL BRUK PÅ BYGGEPLASSEN:
 TEGNING NR. 3 : PLAN AV 1. ETASJE MÅL 1:50
 " 4 : " " KJELLER " 1:50
 " 5 : SNITT " 1:50
 " 5^A : DETALJER " 1:5
 " 6 : BJELKER, SPERRER, B.VERK " 1:100
- C: TEGNINGER TIL SNEKKER, RØRLEGGER OG ELEKTRIKER:
 TEGNING NR. 7 : DØRER, VINDUER, SKAP, KJØKKEN, KJ. TRAPP MÅL 1:50
 " 8 : SANITÆRANLEGG " 1:50
 " 9 : ELEKTRISKE PUNKTER " 1:50

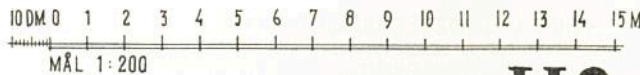

TYPE II2÷

ENEBOLIG I EN ETASJE
 4 ROM, KJØKKEN OG BAD
 LEIEAREAL 79,7 M²

BOLIGDIREKTORATET, BOLIGKONTORET
 OSLO 1-10-1962.

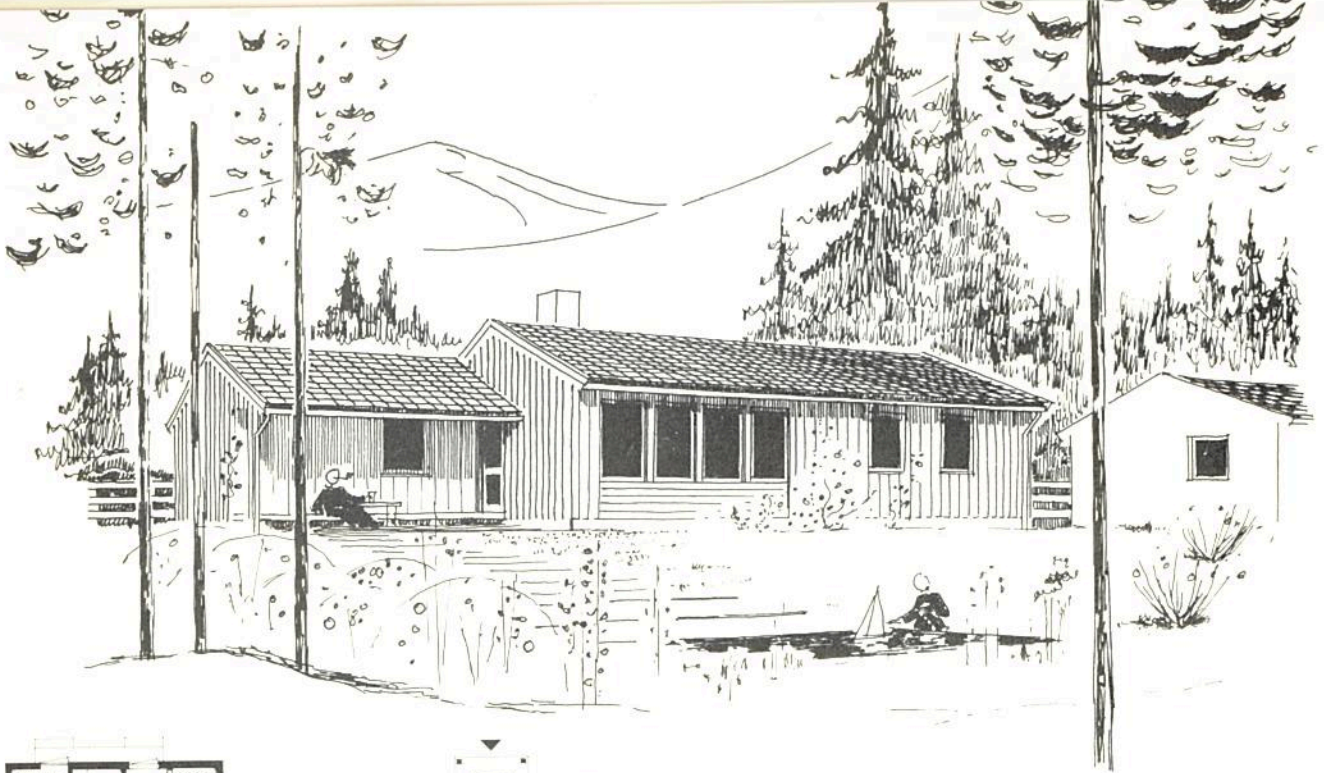

PLAN AV 1. ETASJE

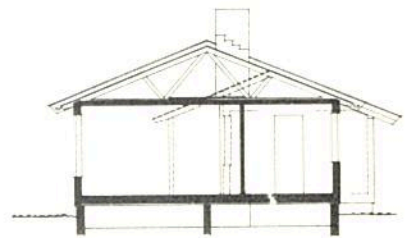

SNITT

ORIENTERING
 HUSETS ORIENTERING ER BEST MED INNGANGEN MOT ØST, NØRD-ØST ELLER NORD, MEN OGSÅ VEST OG ØST-SYD-ØST KAN BRUKES.

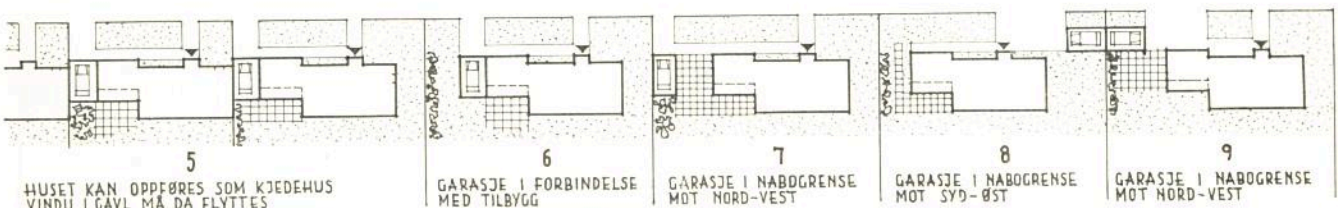
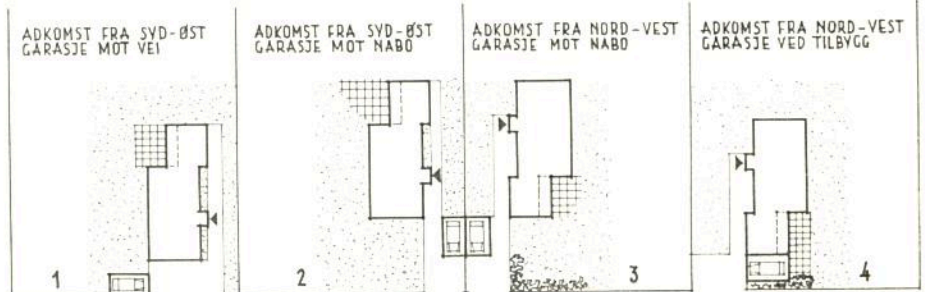
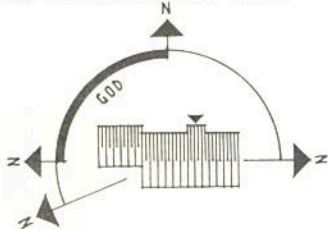

NOEN EKSEMPLER PÅ Plassering av hus og garasje, MÅL 1:1000
 Dette er tenkte eksempler uten innbyrdes sammenheng, orienteringen er her tenkt med inngangen mot nord-øst

- TIL DENNE TYPE HØRER FØLGENDE TEGNINGER:
- A: TEGNINGER BEREGNET TIL BYGGEANMELDELSE, LÅNESØKNAD, ANBUDDSINNHEITING OG TIL BYGGEPLASSEN:
 - TEGNING NR. 1 : PLANER, SNITT MÅL 1:100
 - " " 2 : FASADER, VERT. KLEDN. " 1:100
 - " " 2^A : " HOR. " 1:100
 - B: ARBEIDSTEGNINGER TIL BRUK PÅ BYGGEPLASSEN:
 - TEGNING NR. 3 : PLAN AV 1. ETASJE MÅL 1:50
 - " " 4 : FUNDAMENTPLAN " 1:50
 - " " 5 : SNITT " 1:50
 - " " 6 : BJELKER, SPERRER " 1:100
 - " " 6^A : BINDINGSVERK " 1:100
 - C: TEGNINGER TIL SNEKKER, RØRLEGGER OG ELEKTRIKER:
 - TEGNING NR. 7 : DØRER, VINDUER OG SKAP MÅL 1:50
 - " " 7^A : KJØKKEN OG VASKEROM " 1:50
 - " " 8 : SANITÆRANLEGG " 1:50
 - " " 9 : ELEKTRISKE PUNKTER " 1:50

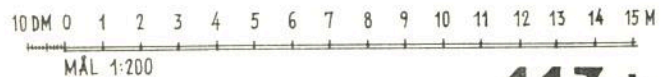

TYPE **113+**

ENEBOLIG I EN ETASJE UTEN KJELLER

4 ROM, KJØKKEN OG BAD, LEIEAREAL 79,2 M²
 VASKEROM OG BODER " 19,3 M²
 BRUTTOAREAL 12,64 x 6,94 + (5,50 x 3,89) = 109,1 M²
 BOLIGDIREKTORATET, BOLIGKONTORET
 OSLO 1-12-1962

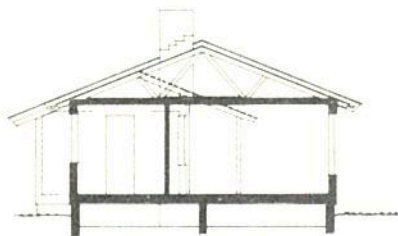
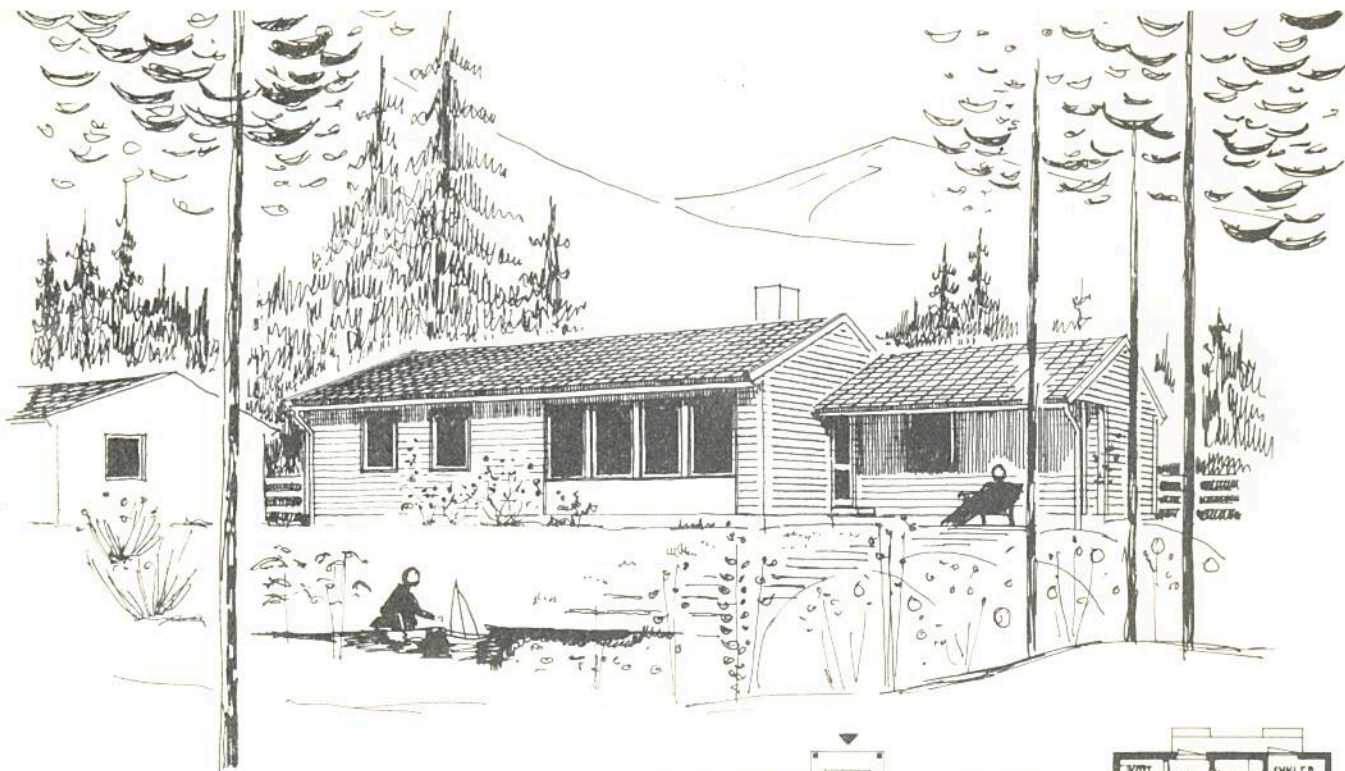

SNITT



PLAN AV 1. ETASJE

ORIENTERING

HUSETS ORIENTERING ER BEST MED INNGANGEN MOT ØST ELLER NORD-ØST, MEN OGSÅ NORD OG SYD-ØST KAN BRUKES.

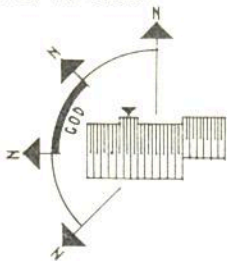

ADKOMST FRA NORD GARASJE MOT VEI

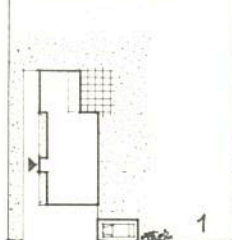

ADKOMST FRA NORD GARASJE MOT NABO

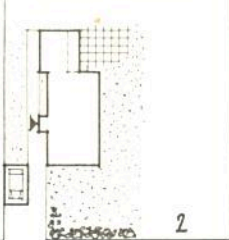

ADKOMST FRA SYD GARASJE MOT NABO

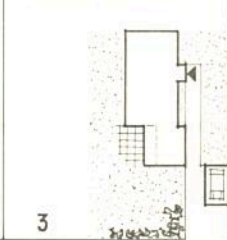

ADKOMST FRA SYD GARASJE VED TILBYGG

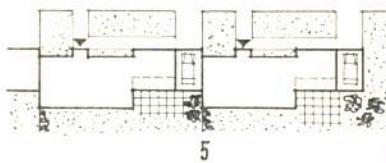
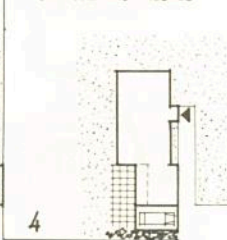

HUSET KAN OPDFØRES SOM KJØDEHUS VINDU I GAVL MÅ DA FLYTTES



CARASJE I FORBINDELSE MED TILBYGG

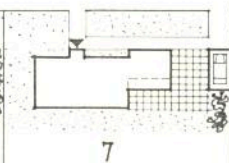

CARASJE I NABOGRENSE MOT SYD

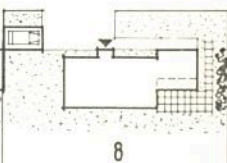

CARASJE I NABOGRENSE MOT NORD

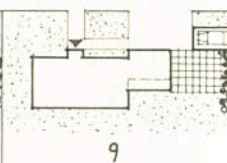

CARASJE I NABOGRENSE MOT SYD

NOEN EKSEMPLER PÅ Plassering av hus og garasje, MÅL 1:1000

DETTE ER TENKTE EKSEMPLER Uten innbyrdes sammenheng, orienteringen er her tenkt med inngangen mot øst

TIL DENNE TYPE HØRER FØLGENDE TEGNINGER:

- A: TEGNINGER BEREGNET TIL BYGGEANMELDelse, LÅNE-SØKNAD, ANBUDSINNHENTING OG TIL BYGGEPLASSEN:
 - TEGNING NR. 1 : PLANER, SNITT MÅL 1:100
 - " " 2 : FASADER, VERT. KLEDN. " 1:100
 - " " 2A : " HOR. " 1:100
- B: ARBEIDSTEGNINGER TIL BRUK PÅ BYGGEPLASSEN:
 - TEGNING NR. 3 : PLAN AV 1. ETASJE MÅL 1:50
 - " " 4 : FUNDAMENTPLAN " 1:50
 - " " 5 : SNITT " 1:50
 - " " 6 : BJELKER, SPERRER " 1:100
 - " " 6A : BINDINGSVERK " 1:100
- C: TEGNINGER TIL SNEKKER, RØRLEGGER OG ELEKTRIKER:
 - TEGNING NR. 7 : DØRER, VINDUER OG SKAP MÅL 1:50
 - " " 7A : KJØKKEN OG VASKEROM " 1:50
 - " " 8 : SANITÆRANLEGG " 1:50
 - " " 9 : ELEKTRISKE PUNKTER " 1:50



TYPE **113** ÷

ENEBOelig I EN ETASJE UTEN KJELLER

4 ROM, KJØKKEN OG BAD, LEIEAREAL 79,2 M²
 VASKEROM OG BODER " 19,3 M²
 BRUTTOAREAL 12,64 x 6,94 + (5,50 x 3,89) = 109,1 M²
 BOLIGDIREKTORATET, BOLIGKONTORET
 OSLO 1-12-1962

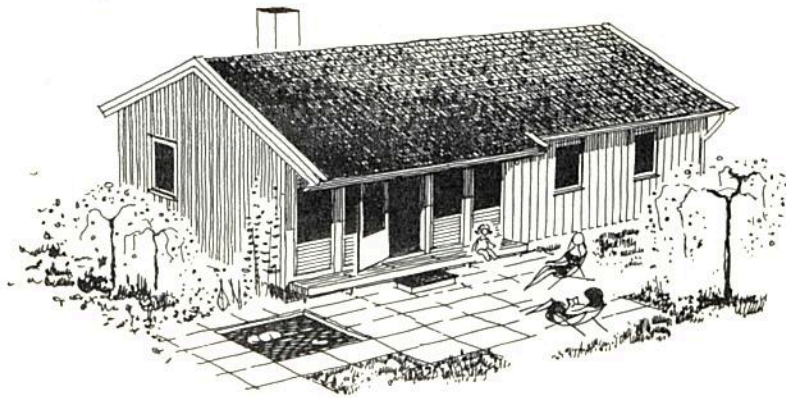

PLAN AV 1. ETASJE, 114 A

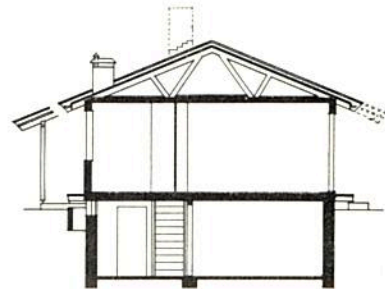

SNITT

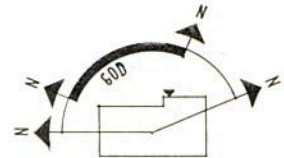

ORIENTERING
 HUSETS ORIENTERING ER BEST MED INNGANGEN MOT NORD ELLER NORDØST, MEN ÆGSA NORDVEST OG ØST KAN BRUKES.

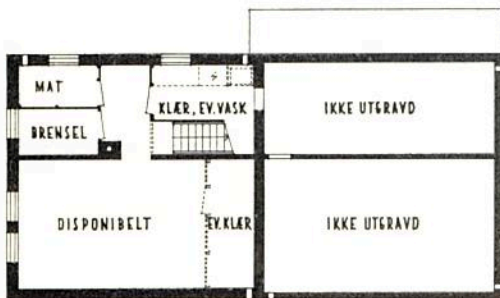

PLAN AV KJELLER, 114 A

BRUTTO-AREAL 13,19 + 6,64 = 87,6 M²
 + BOD 2,69 + 1,2 = 3,2 -
 90,8 M²

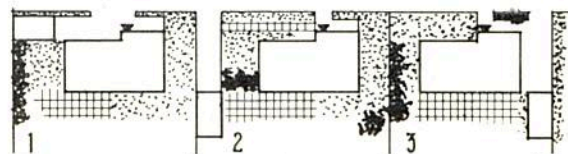

NOEN EKSEMPLER PÅ PLOSSERING AV HUS OG GARASJE, MÅL 1:1000

TIL DENNE TYPE HØRER FØLGENDE TEGNINGER:

- A: TEGNINGER BEREGNET TIL BYGGEANMELDELSE, LÅNE-SØKNAD, ANBUDDSINNHEITING OG TIL BYGGEPLASSEN:**
 TEGNING NR. 1 OG 1^A: PLANER, SNITT MÅL 1:100
 " " 2 OG 2^A: FASADER " 1:100
- B: ARBEIDSTEGNINGER TIL BRUK PÅ BYGGEPLASSEN:**
 TEGNING NR. 3 : PLAN AV 1. ETASJE MÅL 1:50
 " " 4 : " " KJELLER " 1:50
 " " 5 OG 5^A: SNITT, DETALJER, MÅL 1:50, 1:5
 " " 6 : SPERRER, BJELKER, " 1:50, 1:100
 " " 6^A : BINDINGSVERK 1:100
- C: TEGNINGER TIL SNEKKER, RØRLEGGER OG ELEKTRIKER:**
 TEGNING NR. 7 OG 7^A: DØRER, VINDUER, SKAP, KJØKKEN, KJ. TRAPP MÅL 1:50
 " " 8 OG 8^A: SANITÆRANLEGG " 1:50
 " " 9 OG 9^A: ELEKTRISKE PUNKTER " 1:50

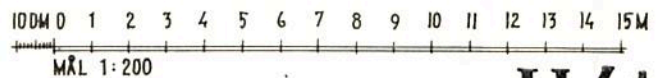

TYPE **114⁺**

ENEBOLIG I EN ETASJE

4 ROM, KJØKKEN, BAD, W.C.

LEIEAREAL 79,7 M²

BOLIGDIREKTORATET, BOLIGKONTORET
 OSLO 1-4-1963 *ll*

114 B OG 114 C: SE BAKSIDEN

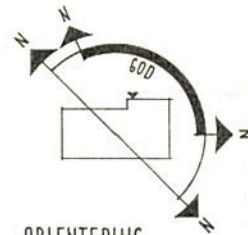
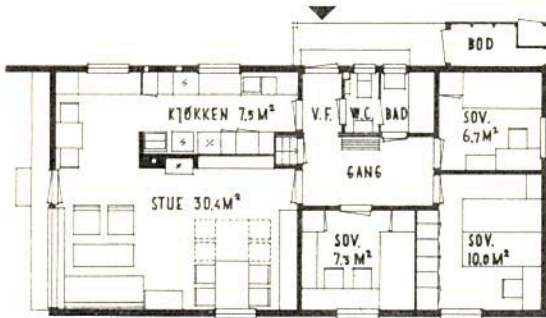
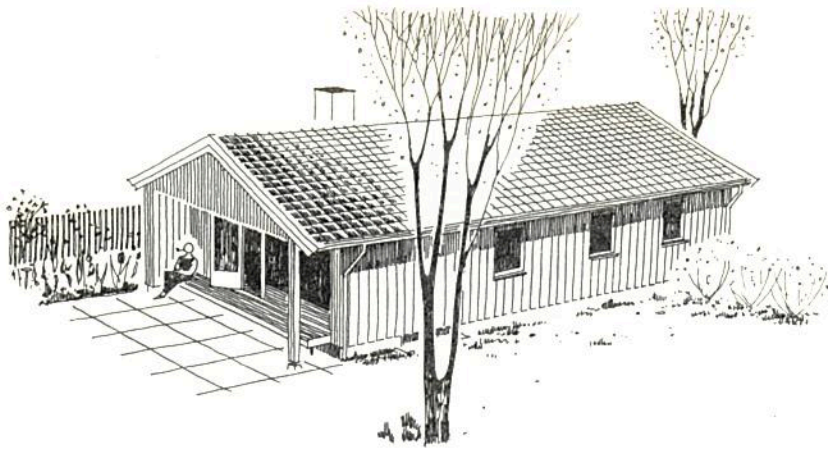

ORIENTERING
 HUSETS ORIENTERING ER BEST MED INN-
 GANGEN MOT NORD ELLER VEST, MEN
 OGSÅ NORDØST OG SYDVEST KAN BRUKES.

PLAN AV 1. ETASJE, 114 B

BRUTTO-AREAL 13,19 * 6,64 : 87,6 M²
 + BOD 2,69 * 1,2 : 3,2 -
 90,8 M²

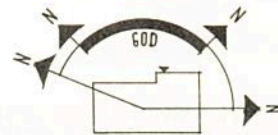
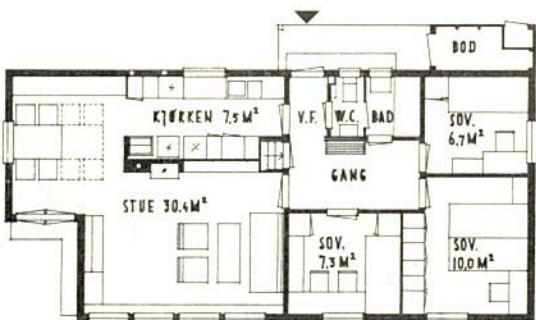
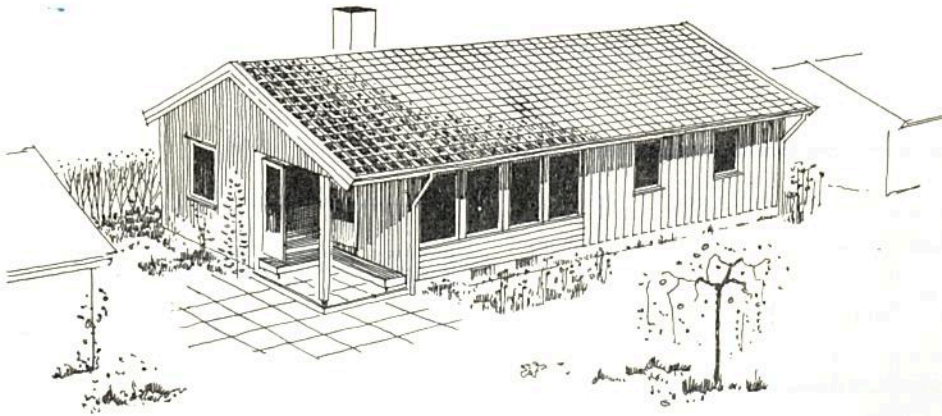

ORIENTERING
 HUSETS ORIENTERING ER BEST MED
 INNGANGEN MOT NORDVEST, NORD
 ELLER NORDØST, MEN OGSÅ VEST
 KAN BRUKES.

PLAN AV 1. ETASJE, 114 C

BRUTTO-AREAL 13,99 * 6,64
 ÷ TERRASSE 2,65 * 1,95 : 87,7 M²
 + BOD 2,69 * 1,2 : 3,2 -
 90,9 M²

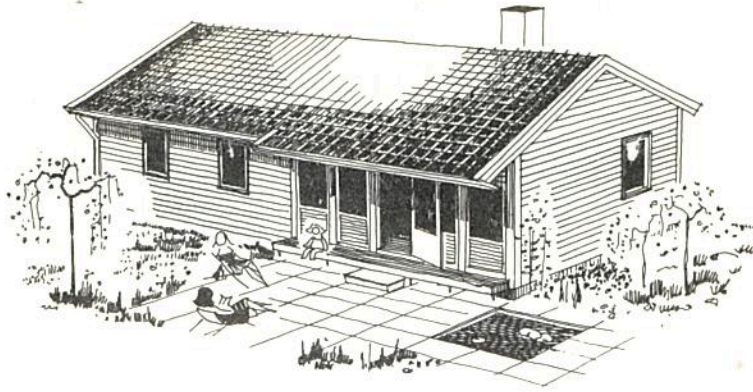

PLAN AV 1. ETASJE, 114 A

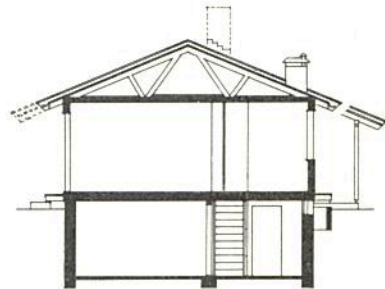

SNITT

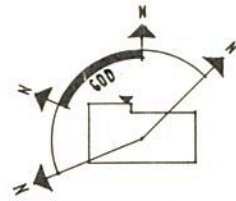

ORIENTERING
 HUSETS ORIENTERING ER BEST MED INN-
 GANGEN MOT NORD ELLER ØST, MEN
 OGSÅ NORDVEST OG SYDØST KAN BRUKES.

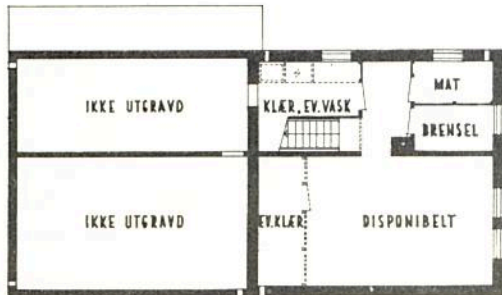

PLAN AV KJELLER, 114 A

BRUTTO-AREAL 15,19 × 6,44 = 87,6 M²
 + BOD 2,69 × 1,2 = 3,2 -
 90,8 M²

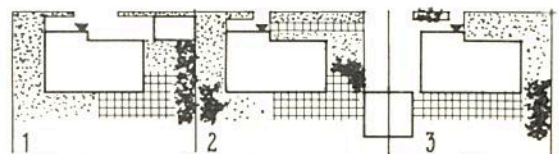

NOEN EKSEMPLER PÅ PLOSSERING AV GARASJE, MÅL 1:1000

TIL DENNE TYPE HØRER FØLGENDE TEGNINGER:

- A: TEGNINGER BEREGNET TIL BYGGEANMELDELSE, LÅNE-SØKNAD, ANBUDSINNHEMTING OG TIL BYGGEPLASSEN:**
 TEGNING NR. 1 OG 1^A: PLANER, SNITT MÅL 1:100
 " " 2 OG 2^A: FASADER " 1:100
- B: ARBEIDSTEGNINGER TIL BRUK PÅ BYGGEPLASSEN:**
 TEGNING NR. 3 : PLAN AV 1. ETASJE MÅL 1:50
 " " 4 : " " KJELLER " 1:50
 " " 5 OG 5^A: SNITT, DETALJER, MÅL 1:50, 1:5
 " " 6 : SPERRER, BJELKER, " 1:50, 1:100
 " " 6^A : BINDINGSVERK 1:100
- C: TEGNINGER TIL SNEKKER, RØRLEGGER OG ELEKTRIKER:**
 TEGNING NR. 7 OG 7^A: DØRER, VINDUER, SKAP, KJØKKEN, KJ. TRAPP MÅL 1:50
 " " 8 OG 8^A: SANITÆRANLEGG " 1:50
 " " 9 OG 9^A: ELEKTRISKE PUNKTER " 1:50

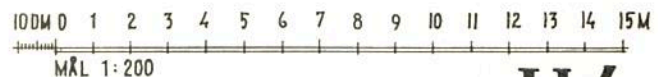

TYPE **114**÷

ENEBOLIG I EN ETASJE

4 ROM, KJØKKEN, BAD, W.C.

LEIEAREAL 79,7 M²

BOLIGDIREKTORATET, BOLIGKONTORET
 OSLO 1-4-1963

114 B OG 114 C: SE BAKSIDEN

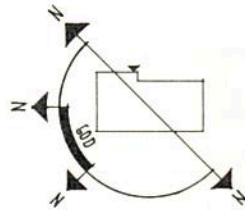
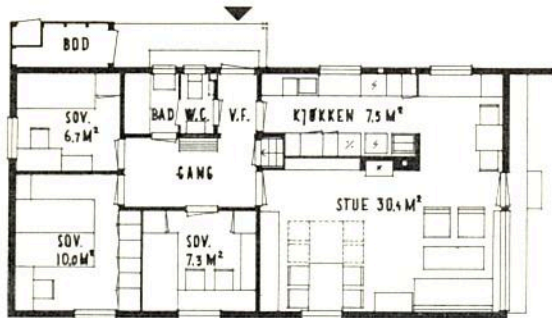
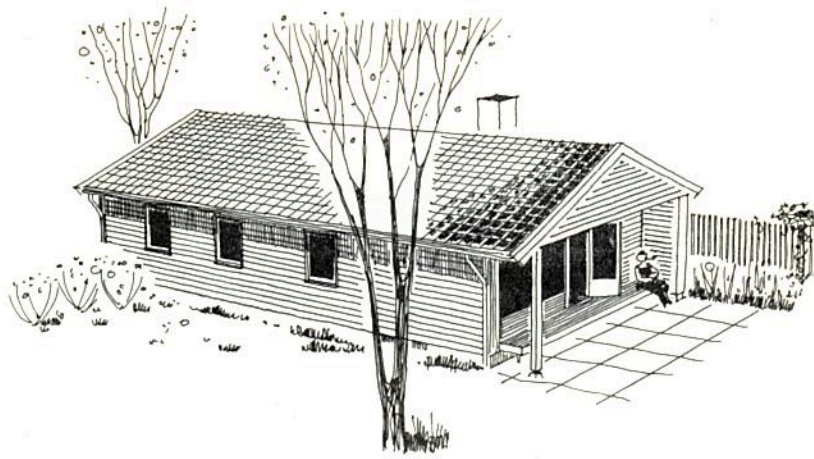

ORIENTERING
 HUSETS ORIENTERING ER BEST MED INN-
 GANGEN MOT ØST ELLER SYDØST, MEN
 OGSÅ NORDØST OG SYDVEST KAN BRUKES.

PLAN AV 1. ETASJE, 114 B

BRUTTO-AREAL 13,19 * 6,64 : 87,6 M²
 + BOD 2,69 * 1,2 : 3,2 -
 90,8 M²

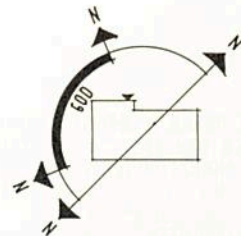
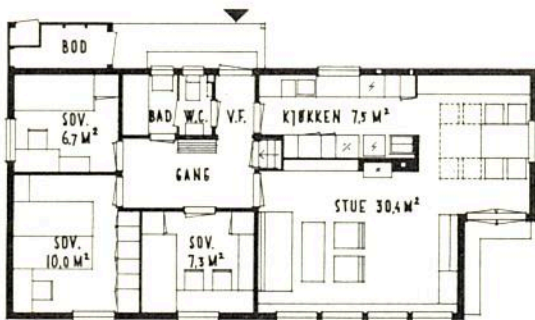
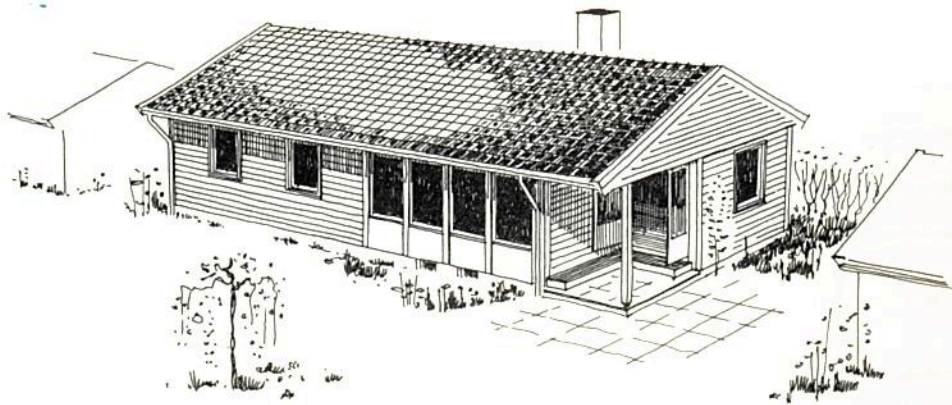

ORIENTERING
 HUSETS ORIENTERING ER BEST MED INN-
 GANGEN MOT ØST ELLER NORDØST, MEN
 OGSÅ SYDØST OG NORDVEST KAN BRUKES.

PLAN AV 1. ETASJE, 114 C

BRUTTO-AREAL 13,99 * 6,64
 ÷ TERRASSE 2,65 * 1,95 : 87,7 M²
 + BOD 2,69 * 1,2 : 3,2 -
 90,9 M²



UNDERETASJE



1. ETASJE

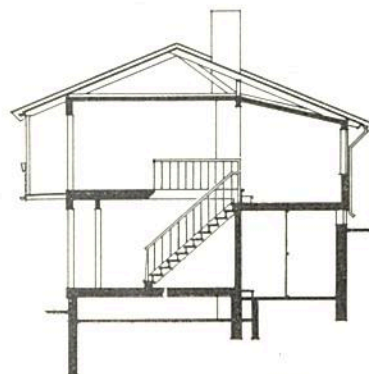

SNITT

TIL DENNE TYPE HØRER FØLGENDE MÅLSATTE ARBEIDSTEGNINGER:

TEGNING NR. 1	: PLAN AV GRUNNMUR	MÅL 1:50
" " 2	: " " UNDERETASJE	" 1:50
" " 3	: " " 1. ETASJE	" 1:50
" " 4	: SNITT	" 1:50
" " 5-8	: FASADER	" 1:50
" " 9	: BJELKELAGSPLANER	" 1:50
" " 10	: LOFTSBJELKER, SPERRER	" 1:50
" " 11, 12	: BINDINGSVERK	" 1:50
" " 13	: KJØKKENINNREDNING	" 1:20
" " 14	: TRAPP	" 1:20
" " 15	: VINDUER, DØRER	" 1:50

DESSUTEN TEGNINGER FOR BYGGEANMELDELSE OG LÅNESØKNAD MÅL 1:100

VARIANT MED INNGANG FRA OVERSIDEN : SE BAKSIDEN.



TYPE 224+

ENEBOLIG I 1½ ETASJE FOR SKRÅTT TERRENG. 4 ROM, KJØKKEN OG BAD. HER ER VIST ALTERNATIV MED BALKONG.

BRUTTO GRUNNFLATE: 7,94 × 7,39 : 58,5 M²

TEGNET AV BOLIGKONTORETS ARKITEKTER

BOLIGDIREKTORATET, BOLIGKONTORET

OSLO 1-4-1957. 106

KOR. 1-11-1957



SNITT

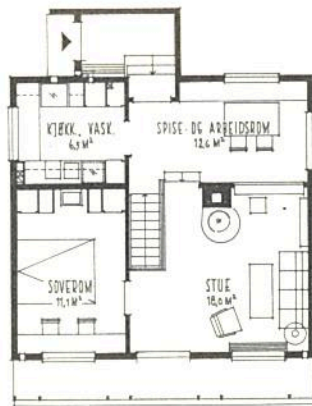

1. ETASJE

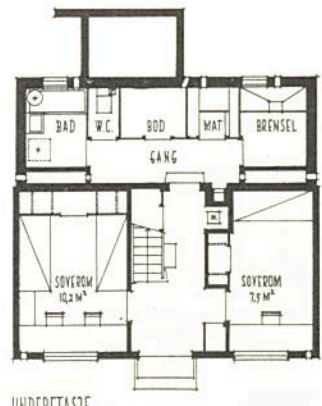

UNDERETASJE

TIL DENNE TYPE HØRER FØLGENDE MÅLSATTE
ARBEIDSTEGNINGER:

TEGNING NR. 1	: PLAN AV GRUNNMUR	MÅL 1:50
" " 2	: " " UNDERETASJE	" 1:50
" " 3	: " " 1. ETASJE	" 1:50
" " 4	: SNITT	" 1:50
" " 5-8	: FASADER	" 1:50
" " 9	: BJELKELAGSPLANER	" 1:50
" " 10	: LOFTSBJELKER, SPERRER	" 1:50
" " 11, 12	: BINDINGSVERK	" 1:50
" " 13	: KJØKKENINNREDNING	" 1:20
" " 14	: TRAPP	" 1:20
" " 15	: VINDUER, DØRER	" 1:50

DESSUTEN TEGNINGER FOR BYGGEANMELDELSE
OG LÅNESØKNAD

MÅL 1:100



TYPE 224^A ÷

ENEBOLIG I 1½ ETASJE FOR SKRÅTT
TERRENG. 4 ROM, KJØKKEN OG BAD.

HER ER VIST ALTERNATIV MED BALKONG.

BRUTTO GRUNNFLATE: 7,94 · 7,39 : 58,5 M²

TEGNET AV BOLIGKONTORETS ARKITEKTER

BOLIGDIREKTORATET, BOLIGKONTORET

OSLO · 1 · 4 · 1957. *LC*

KOR. 1 · 11 · 1957

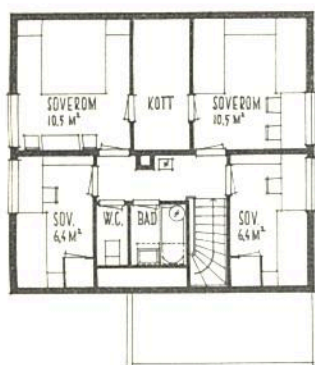

PLAN AV 2. ETASJE

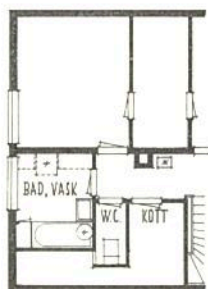

ALTERNATIV 2. ETASJE

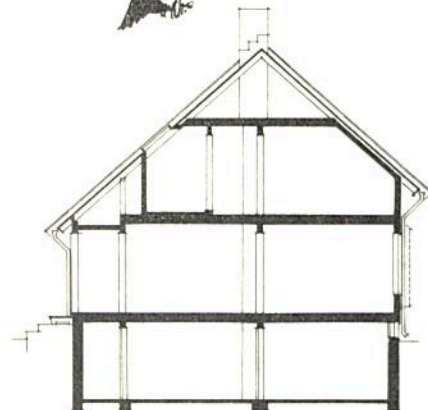

SNITT

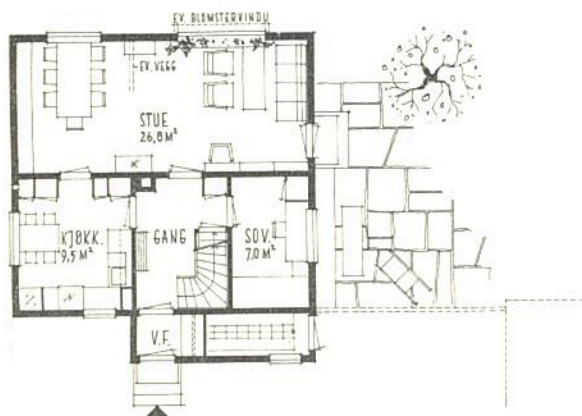

PLAN AV 1. ETASJE

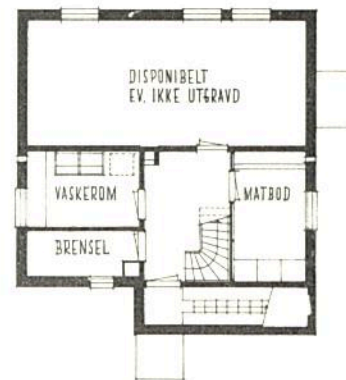

PLAN AV KJELLER



TIL DENNE TYPE HØRER FØLGENDE TEGNINGER:

A: TEGNINGER BEREGNET TIL BYGGEANMELDELSE,

LÅNESØKNAD OG ANBUDSINNHEITING:

TEGNING NR. 1 : PLANER, SNITT MÅL 1:100
 " " 2 : FASADER " 1:100

B: ARBEIDSTEGNINGER TIL BRUK PÅ BYGGEPLASSEN:

TEGNING NR. 3 : PLAN AV 1. ETASJE MÅL 1:50
 " " 4 : " " 2. " " 1:50
 " " 5 : " " KJELLER " 1:50
 " " 6 : SNITT " 1:50
 " " 7 : BJELKELAGSPLANER " 1:50
 " " 8 : BT. BÆR. VEGG, SPERRER " 1:50
 " " 9, 10 : BINDINGSVERK " 1:50

C: TEGNINGER TIL SNEKKERIFABRIKK:

TEGNING NR. 11 : KJØKKENINNREDNING MÅL 1:20
 " " 12 : TRAPPER " 1:20
 " " 13 : DØRER, VINDUER " 1:50

) DISSE TEGNINGER ER OGSÅ BEREGNET FOR BYGGEPLASSEN

TYPE 225+

ENEBOILIG I 1½ ETASJE
 6 ROM, KJØKKEN, BAD, W.C.

BRUTTO GRUNNFLATE : 7,94 M · 7,39 M : 58,6 M²
 +V.F. OG UTV. KJ. TRAPP : 4,82 M · 1,25 M : 6,0 M²
 LEIEAREAL : 100 M²

TEGNET AV BOLIGKONTORETS ARKITEKTER
 BOLIGDIREKTORATET, BOLIGKONTORET
 OSLO 14.6.1958. *K.H.*

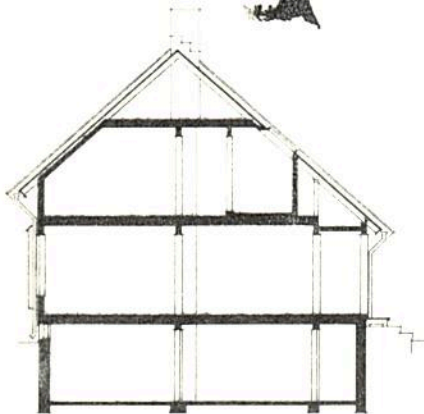
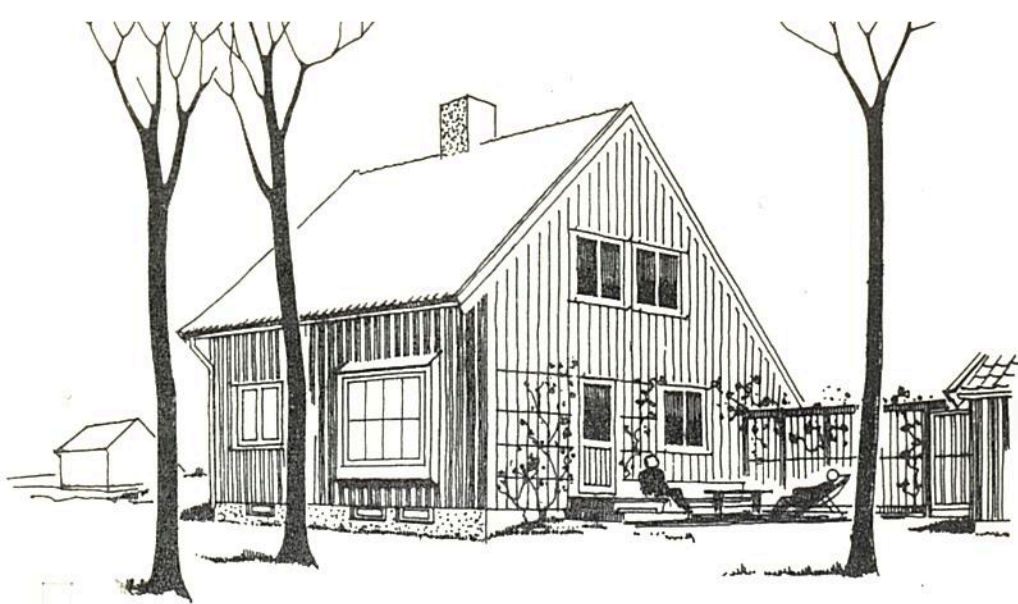

SNITT

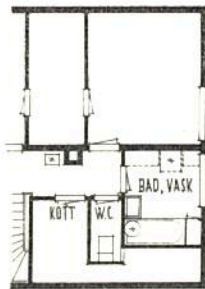

ALTERNATIV 2. ETASJE

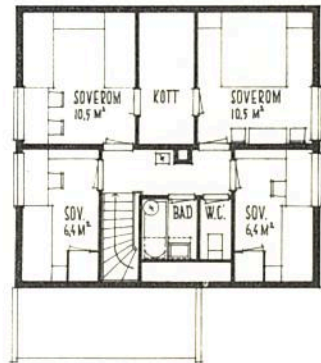

PLAN AV 2. ETASJE

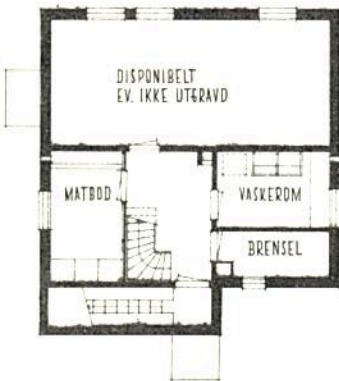

PLAN AV KJELLER

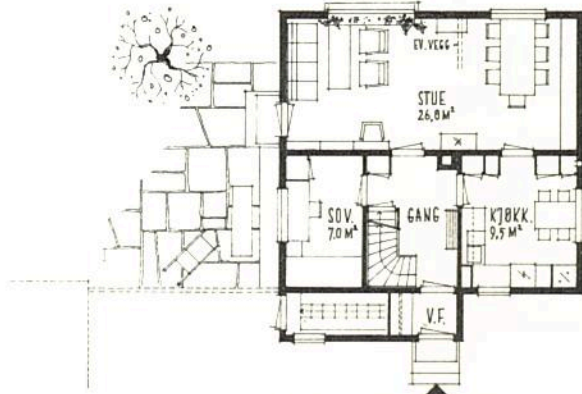

PLAN AV 1. ETASJE



TIL DENNE TYPE HØRER FØLGENDE TEGNINGER:

- A: TEGNINGER BEREGNET TIL BYGGEANMELDELSE, LÅNESØKNAD OG ANBUDSINNHEITING:
- | | | |
|---------------|-----------------|-----------|
| TEGNING NR. 1 | : PLANER, SNITT | MÅL 1:100 |
| " 2 | : FASADER | " 1:100 |
- B: ARBEIDSTEGNINGER TIL BRUK PÅ BYGGEPLASSEN:
- | | | |
|---------------|--------------------------|----------|
| TEGNING NR. 3 | : PLAN AV 1. ETASJE | MÅL 1:50 |
| " 4 | : " 2. " | " 1:50 |
| " 5 | : " " KJELLER | " 1:50 |
| " 6 | : SNITT | " 1:50 |
| " 7 | : BJELKELAGSPLANER | " 1:50 |
| " 8 | : BJ. BÆR. VEGG, SPERRER | " 1:50 |
| " 9, 10 | : BINDINGSVERK | " 1:50 |
- C: TEGNINGER TIL SNEKKERIFABRIKK:
- | | | |
|----------------|---------------------|----------|
| TEGNING NR. 11 | : KJØKKENINNREDNING | MÅL 1:20 |
| " 12 | : TRAPPER | " 1:20 |
| " 13 | : DØRER, VINDUER | " 1:50 |

DISSE TEGNINGER ER OGSÅ BEREGNET FOR BYGGEPLASSEN

TYPE 225 ÷

ENEBOLIG I 1½ ETASJE
6 ROM, KJØKKEN, BAD, W.C.

BRUTTO GRUNNFLATE: 7,94 M · 7,39 M : 58,6 M²
+V.F. OG UTV. KJ. TRAPP: 4,02 M · 1,25 M : 6,0 M²
LEIEAREAL: 100 M²

TEGNET AV BOLIGKONTORETS ARKITEKTER
BOLIGDIREKTORATET, BOLIGKONTORET
OSLO 14.6.1958. *KAL.*

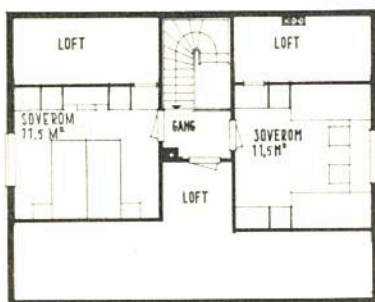

PLAN AV LOFTTETASJE.

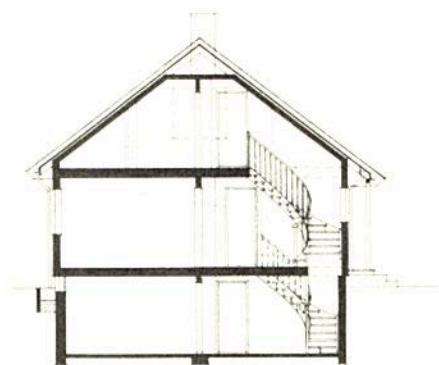

SNITT.



PLAN AV 1. ETASJE.

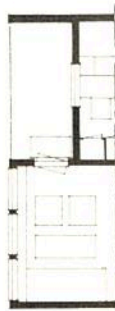

ALT VINDUSPÅSS.

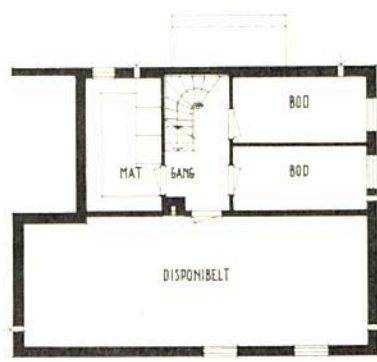

PLAN AV KJELLER.

TIL DENNE TYPE HØRER FØLGENDE TEGNINGER:

A: TEGNINGER BEREGNET TIL BYGGEANMELDELSE, LÅNESØKNAD,

ANBUÐSINNHEITING OG TIL BRUK PÅ BYGGEPLASSEN:

TEGNING NR.1 : PLANER, SNITT MÅL 1:100

- 2 : FASADER MÅL 1:100

B: ARBEIDSTEGNINGER TIL BRUK PÅ BYGGEPLASSEN:

TEGNING NR.3 : PLAN AV 1. ETASJE MÅL 1:50

- 4 : PLAN AV LOFTTETASJE MÅL 1:50

- 5 : PLAN AV KJELLER MÅL 1:50

- 6 : SNITT, TAKSTOL MÅL 1:50

- 7 : DETALJER MÅL 1:5

- 8 : BJELKELAG, SPERRER MÅL 1:100

- 8^A : BINDINGSVERK MÅL 1:100

C: TEGNINGER TIL SNEKKER, RØRLEGGER OG ELEKTRIKER:

TEGNING NR.9 : DØRER, VINDUER, SKAP MÅL 1:50

- 9^A : KJØKKEN OG TRAPP MÅL 1:50

- 10 : SANITÆRANLEGG MÅL 1:50

- 11 : ELEKTRISKE PUNKTER MÅL 1:50

10 DM. 0 1 2 3 4 5 6 7 8 9 10 11 12 13 14 15 M.

MÅL 1:200

TYPE 226⁺

ENEBOLIG I 1. ETASJE + LOFTTETASJE.

4 ROM, KJØKKEN OG BAD, ETC.

LEIEAREAL 1. ETASJE 62,3 M²

LOFTTETASJE 32,1 M²

LEIEAREAL TILS. 94,4 M²

BRUTTO-AREAL I 1. ETASJE

9,69 · 7,74 + (3,05 · 1,70) = 60,4 M²

BOLIGDIREKTORATET, BOLIGKONTORET.

OSLO 20-9-62

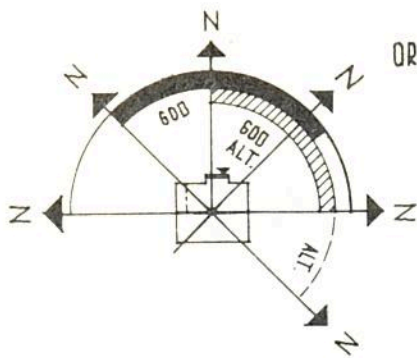

ORIENTERING . HUSETS ORIENTERING ER BEST MED INNGANGSSIDEN MOT NORD ELLER NORDVEST, MEN OGSÅ VEST ELLER NORDØST KAN BRUKES. FLYTTES DET STORE STUEVINDUET TIL GAVLEN (ALT. UTFØRELSE), HAR HUSET OGSÅ BRUKBAR ORIENTERING MED INNGANGSSIDEN MOT SYDVEST, MEN INNGANG MOT ØST NEPPE ER BRUKBAR.

EKSEMPLER PÅ PLASSERING AV GARASJE SLIK AT DEN DANNER EN BESKYTTENDE VEGG FOR UTEPLASSEN.
MÅL 1:1000

1. GARASJEN ER PLASSERT SLIK AT DET DANNES EN KROK MELLOM HUS OG GARASJE.



- EKS. 1a. VEI PÅ INNGANGSSIDE.
GARASJEN BESKYTTER UTEPLASSEN MOT INNKIKK FRA VEIEN. GUNSTIG PLASSERING BÅDE FOR INNGANG OG GARASJE.

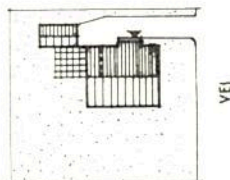

- EKS 1b. VEI LANGS HUSETS NORDØSTLIGE GAVL.
UTEPLASSEN ER BESKYTTET AV HUSET MOT INNKIKK FRA VEIEN, OG GARASJEN KAN DANNE EN BESKYTTENDE VEGG MOT NABO. INNKJØRSELEN TIL GARASJEN BLIR NOE LANG.

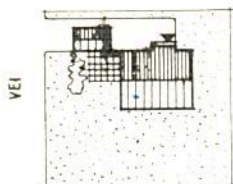

- EKS. 1c. VEI LANGS HUSETS SYDVESTLIGE GAVL.
UTEPLASSEN MÅ BESKYTTES AV BEPLANTNINGER.

2. GARASJEN ER PLASSERT 6-7M. FRA HUSET, SLIK AT DET MED EN LEVEGG (PERGOLA) DANNES EN UTEPLASS MELLOM HUS OG GARASJE.

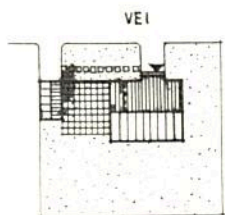

- EKS. 2a. VEI LANGS INNGANGSSIDEN GIR GUNSTIGE ADKOMSTFORHOLD.

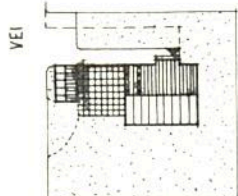

- EKS. 2b. VEI LANGS HUSETS SYDVESTLIGE GAVL.
KJØRER MAN INN I GARASJEN FRA NORD FÅR MAN TEMMELIG MEGET TOMT PÅ DENNE SIDEN AV HUSET. VED INNKJØRING TIL GARASJEN FRA SYDLIG KANT KAN MAN SPARE EN DEL TOMT PÅ NORDSIDEN.

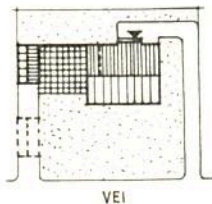

- EKS. 2c. VEI LANGS HUSETS SYDLIGE LANGSIDE.
DENNE PLASSERING ER IKKE SÆRLIG GUNSTIG. HUSET BØR PLASSERES SÅ LANGT FRA VEIEN, SOM MULIG FOR Å FÅ DET MESTE AV TOMTEN PÅ DEN 600' SIDEN, OG MAN FÅR DA LANGE ADKOMSTVEIER.
EN BEDRE PLASSERING AV GARASJEN RENT KOMMUNIKASJONSMESSIG SETT, ER PLASSERINGEN SOM ER VIST MED STIPLET LINJE.

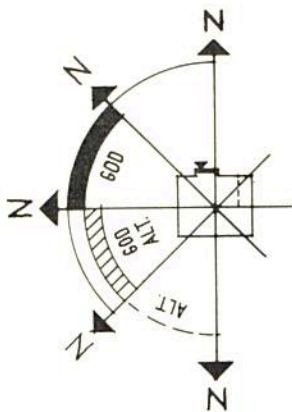

ORIENTERING. HUSETS ORIENTERING ER BEST MED INNGANGSSIDEN MOT ØST ELLER NORDØST, MEN OGSÅ SYDØST OG NORD KAN BRUKES. FLYTTES DET STORE STUEVINDUET TIL GAVLEN (ALT. UTFØRELSE), ER HUSETS ORIENTERING BEST MED INNGANGSSIDEN MOT ØST ELLER SYDØST, MEN OGSÅ NORDØST OG SYD KAN BRUKES.

EKSEMPLER PÅ Plassering av GARASJE slik at den danner en beskyttende vegg for uteplassen. MÅL 1:1000

1. GARASJEN ER Plassert slik at det dannes en krok mellom hus og GARASJE.

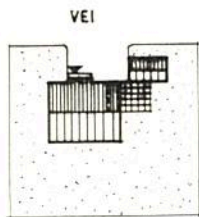

EKS. 1a. VEI PÅ INNGANGSSIDEN. GARASJEN BESKYTTER UTEPLASSEN MOT INNKIKK FRA VEIEN. GUNSTIG Plassering BÅDE FOR INNGANG OG GARASJE.

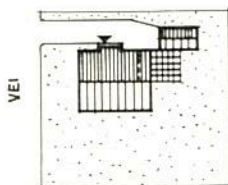

EKS. 1b. VEI LANGS HUSETS NORDLIGE GAVL. UTEPLASSEN ER BESKYTTET AV HUSET MOT INNKIKK FRA VEIEN, OG GARASJEN KAN DANNE EN BESKYTTENDE VEGG MOT NABO. INN- KJØRSELEN TIL GARASJEN BLIR NOE LANG.

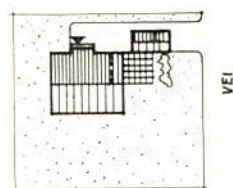

EKS. 1c. VEI LANGS HUSETS SYDLIGE GAVL. UTEPLASSEN MÅ BESKYTTES AV BEPLANTNINGER.

2. GARASJEN ER Plassert 6-7 M. FRA HUSET, slik at det med en levegg (PERGOLA) dannes en uteplass mellom hus og GARASJE.

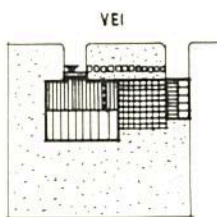

EKS. 2a. VEI LANGS INNGANGSSIDEN GIR GUNSTIGE ADKOMSTFORHOLD.

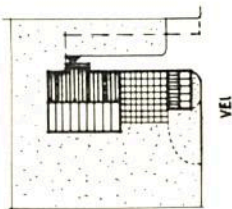

EKS. 2b. VEI LANGS HUSETS SYDLIGE GAVL. KJØRER MAN INN I GARASJEN FRA OVERSIDEN FÅR MAN TEMMELIG MEGET TOMT PÅ DENNE SIDEN AV HUSET. VED INNKJØRING TIL GARASJEN FRA NEDSIDEN KAN MAN SPARE ENDEL TOMT PÅ OVERSIDEN.

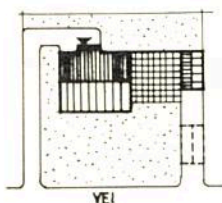

EKS. 2c. VEI LANGS HUSETS NEDRE LANGSIDE. DENNE Plassering ER IKKE SÆRLIG GUNSTIG. Huset BØR Plasseres SÅ LANGT FRA VEIEN SOM MULIG FOR Å FÅ DET MESTE AV TOMTEN PÅ DEN 'GODE' SIDEN, OG MAN FÅR DA LANGE ADKOMSTVEIER. EN BEDRE Plassering AV GARASJEN RENT KOMMUNIKASJONSMESSIG SETT, ER Plasseringen SOM ER VIST MED STIPLET LINJE.

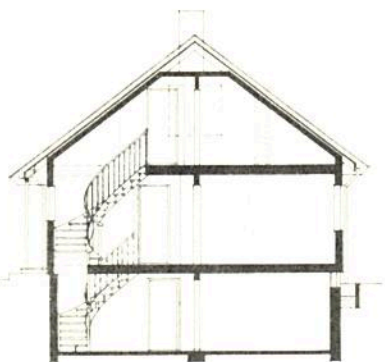
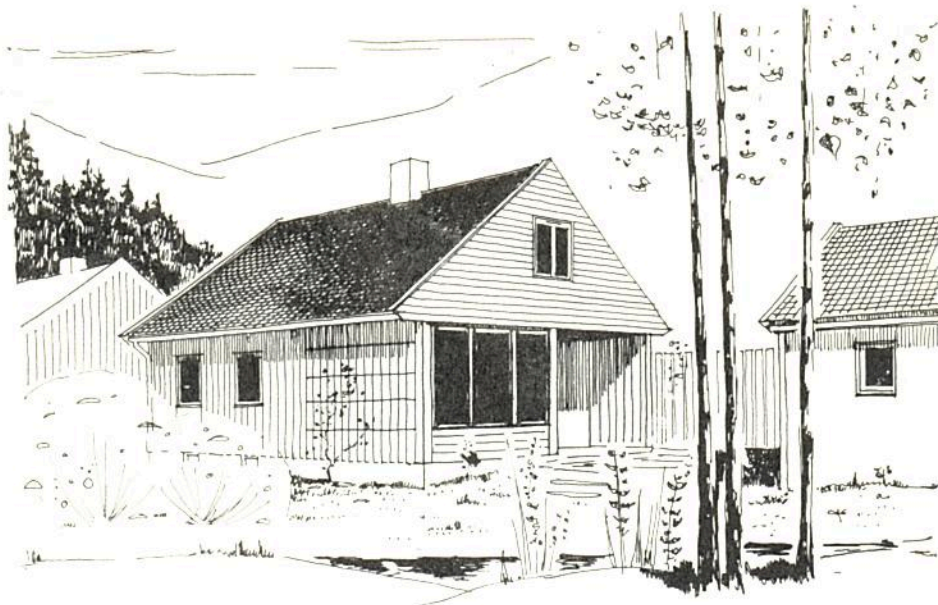

SNITT.

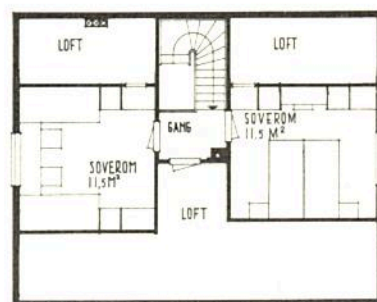

PLAN AV LOFTETASJE

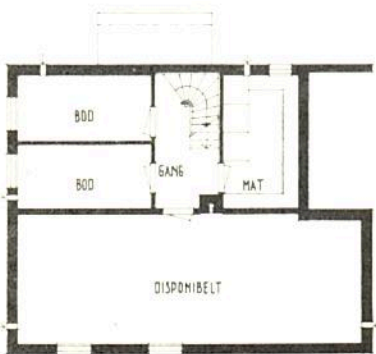

PLAN AV KJELLER



ALT. VINDUSPÅSS

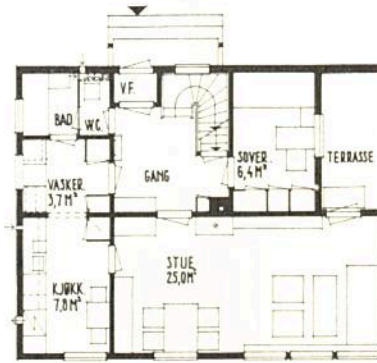

PLAN AV 1. ETASJE.

TIL DENNE TYPE HØRER FØLGENDE TEGNINGER:

A: TEGNINGER BEREGNET TIL BYGGEANMELDELSE, LÅNESØKNAD, AMBUDSINNHEMTING OG TIL BRUK PÅ BYGGEPLASSEN:

TEGNING NR. 1 : PLANER, SNITT MÅL 1:100
 " " 2 : FASADER " 1:100

B: ARBEIDSTEGNINGER TIL BRUK PÅ BYGGEPLASSEN:

TEGNING NR. 3 : PLAN AV 1. ETASJE MÅL 1:50
 " " 4 : PLAN AV LOFTETASJE " 1:50
 " " 5 : PLAN AV KJELLER " 1:50
 " " 6 : SNITT, TAKSTOL " 1:50
 " " 7 : DETALJER " 1:5
 " " 8 : BJELKELAG, SPERRER " 1:100
 " " 8A : BINDINGSVERK " 1:100

C: TEGNINGER TIL SNEKKER, RØRLEGGER OG ELEKTRIKER:

TEGNING NR. 9 : DØRER, VINDUER, SKAP MÅL 1:50
 " " 9A : KJØKKEN OG TRAPP " 1:50
 " " 10 : SANITÆRANLEGG " 1:50
 " " 11 : ELEKTRISKE PUNKTER " 1:50

100M. 0 1 2 3 4 5 6 7 8 9 10 11 12 13 14 15M.

MÅL 1:200

TYPE 226 ÷

ENEBOLIG I 1. ETASJE + LOFTETASJE.

4 ROM, KJØKKEN OG BAD, ETC.

LEIEAREAL 1. ETASJE 62,3 M²
 " LOFTETASJE 32,1 M²
 LEIEAREAL TILS. 94,4 M²

BRUTTO-AREAL 1. ETASJE
 9,69 + 7,74 + (3,05 + 1,70) = 60,4 M²

BOLIGDIREKTORATET, BOLIGKONTORET.
 OSLO 20-9-62

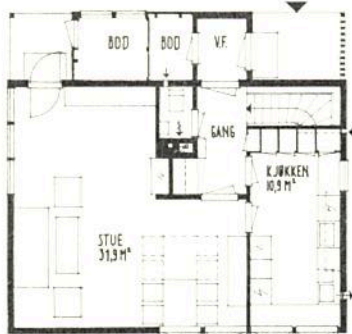

PLAN AV 1STE ETASJE.

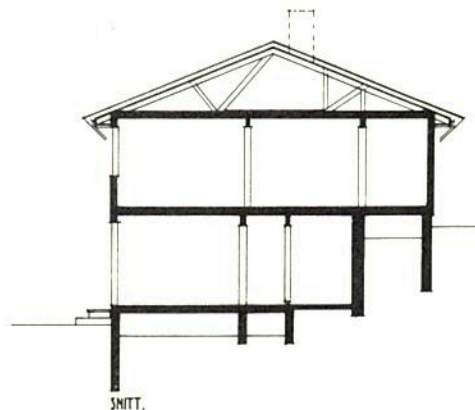

SNITT.

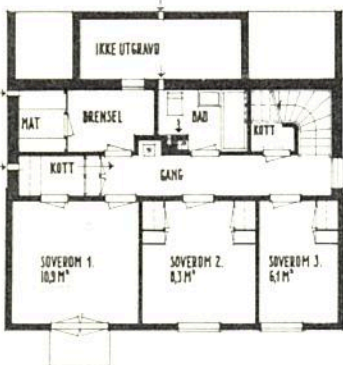

PLAN AV UNDERETASJE.

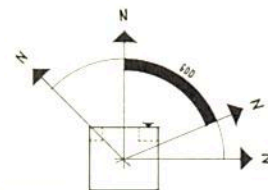

ORIENTERING.
HUSETS ORIENTERING ER BEST MED INNANGEN MOT NORD ELLER
NORDVEST, MEN VEST OG NORDØST KAN OGSÅ BRUKES.

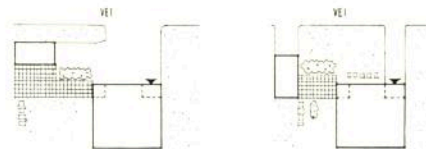

EKSEMPLER PÅ Plassering AV HUS OG GARASJE. MÅL 1:1000

TIL DENNE TYPE HØRER FØLGENDE TEGNINGER :

A: TEGNINGER BEREKNET TIL BYGGEANMELDelse, LÅNESØKNAD,
ANBUDSINNHENTING OG TIL BRUK PÅ BYGGEPLASSEN:

TEGNING NR.1 : PLANER OG SNITT MÅL 1:100
- - 2 : FASADER - 1:100

B: ARBEIDSTEGNINGER TIL BRUK PÅ BYGGEPLASSEN:

TEGNING NR.3 : PLAN AV 1STE ETASJE - 1:50
- - 4 : PLAN AV UNDERETASJE - 1:50
- - 5 : SNITT - 1:50
- - 5^A : DETALJER - 1:5
- - 6 : BJELKELAG, SPERRER - 1:100
- - 6^A : BINDINGSVERK - 1:100

C: TEGNINGER TIL SNEKKER, RØRLEGGER OG ELEKTRIKER

TEGNING NR.7 : DØRER, VINDUER, SKAP - 1:50
- - 7^A : KJØKKEN, TRAPP - 1:50
- - 8 OG 8^A : SANITÆRANLEGG - 1:50
- - 9 OG 9^A : ELEKTRISKE PUNKTER - 1:50

10DM. 0 1 2 3 4 5 6 7 8 9 10 11 12 13 14 15M.

MÅL 1:200

TYPE 227⁺

ENEBOLIG I 1. ETASJE + UNDERETASJE.

4 ROM, KJØKKEN OG BAD, ETC.

LEIEAREAL 1STE ETASJE : 54,9 M²
UNDERETASJE : 37,9 M²
LEIEAREAL TILS. : 92,8 M²

BRUTTO-AREAL I 1STE ETASJE
(0,87 + 0,47) - ((1,70 + 1,80) + (2,50 + 1,80)) = 67,6 M²

BOLIGDIREKTORATET, BOLIGKONTRET.
OSLO 20-6-63

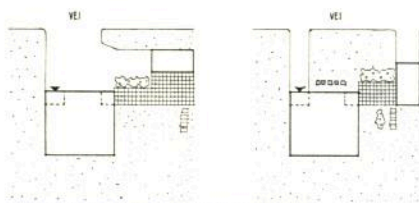
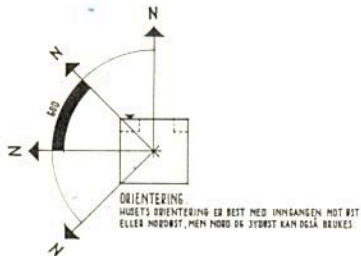
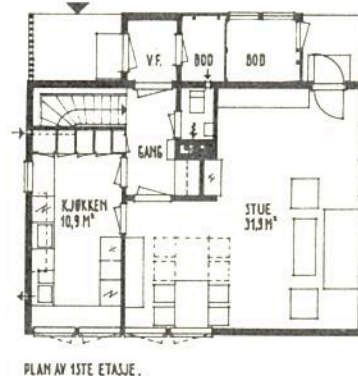
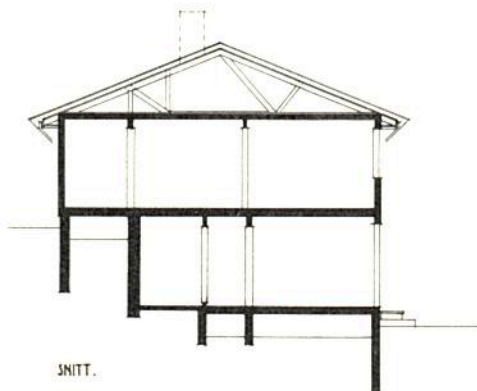

EKSEMPLER PÅ PLASSERING AV HUS OG GARASJE. MÅL 1:1000

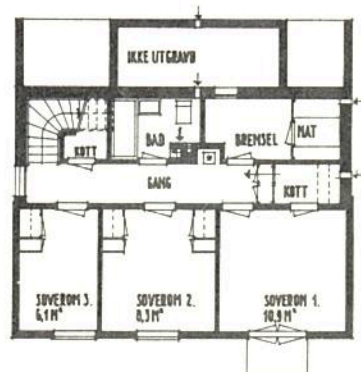

- TIL DENNE TYPE HØRER FØLGENDE TEGNINGER:
- A: TEGNINGER BEREGNET TIL BYGGEANMELDELSE, LÅNESØKNAD, ANBUDSINNHEITING OG TIL BRUK PÅ BYGGEPLASSEN:
- | | | |
|--------------|-------------------|-----------|
| TEGNING NR.1 | : PLANER OG SNITT | MÅL 1:100 |
| - - 2 | : FASADER | - 1:100 |
- B: ARBEIDSTEGNINGER TIL BRUK PÅ BYGGEPLASSEN:
- | | | |
|--------------------|-----------------------|---------|
| TEGNING NR.3 | : PLAN AV 1STE ETASJE | - 1:50 |
| - - 4 | : PLAN AV UNDERETASJE | - 1:50 |
| - - 5 | : SNITT | - 1:50 |
| - - 5 ^A | : DETALJER | - 1:5 |
| - - 6 | : BJELKELAG, SPERRER | - 1:100 |
| - - 6 ^A | : BINDINGSVERK | - 1:100 |
- C: TEGNINGER TIL SNEKKER, RØRLEGGER OG ELEKTRIKER
- | | | |
|-------------------------|------------------------|--------|
| TEGNING NR.7 | : DØRER, VINDUER, SKAP | - 1:50 |
| - - 7 ^A | : KJØKKEN, TRAPP | - 1:50 |
| - - 8 OG 8 ^A | : SANITÆRANLEGG | - 1:50 |
| - - 9 OG 9 ^A | : ELEKTRISKE PUNKTER | - 1:50 |

10DM. 0 1 2 3 4 5 6 7 8 9 10 11 12 13 14 15M.
MÅL 1:200

TYPE 227 ÷

ENEBOLIG I 1. ETASJE + UNDERETASJE.

4 ROM, KJØKKEN OG BÅD, ETC.

LEIEAREAL 1STE ETASJE = 54,9 M²
 UNDERETASJE = 37,9 M²
 LEIEAREAL TILS. = 92,8 M²

BRUTTO-AREAL I 1STE ETASJE
 (0,87 + 0,47) + ((1,70 + 1,80) + (2,30 + 1,80)) = 67,6 M²

BOLIGDIREKTORATET, BOLIGKONTORET.
 OSLO 28·6·63

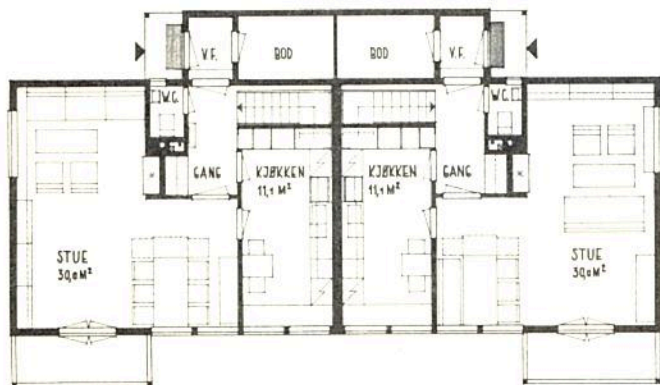

PLAN AV 1STE ETASJE

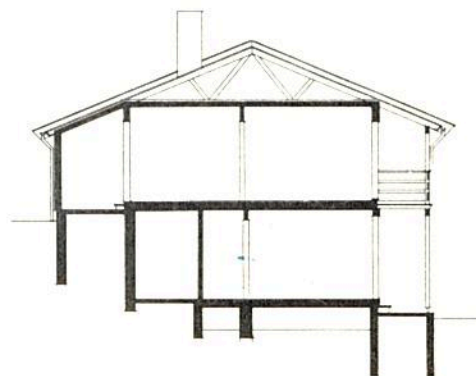

SNITT

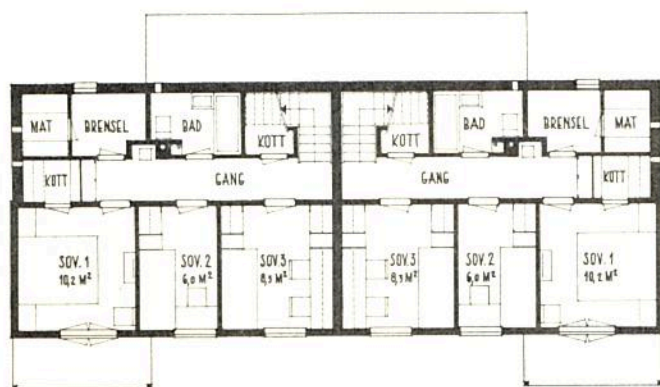

PLAN AV UNDERETASJE

TIL DENNE TYPE HØRER FØLGENDE TEGNINGER:

- A: TEGNINGER BEREGNET TIL BYGGANMELDelse, LÅNESØKNAD, ANBUDSINNHENTING OG TIL BRUK PÅ BYGGEPLASSEN:
- TEGNING NR. 1 : PLANER, SNITT MÅL 1:100
- " " 2 : FASADER " 1:100
- B: ARBEIDSTEGNINGER TIL BRUK PÅ BYGGEPLASSEN:
- TEGNING NR. 3 : PLAN AV 1. ETASJE MÅL 1:50
- " " 4 : " " UNDERETASJE " 1:50
- " " 5 : SNITT " 1:50
- " " 6 : BJELKER, SPERRER " 1:100
- " " 6A : BINDINGSVERK " 1:100
- C: TEGNINGER TIL SNEKKER, RØRLEGGER OG ELEKTRIKER:
- TEGNING NR. 7 : DØRER, VINDUER OG SKAP MÅL 1:50
- " " 7A : KJØKKEN OG TRAPP " 1:50
- " " 8 : SANITÆRANLEGG " 1:50
- " " 9 : ELEKTRISKE PUNKTER " 1:50

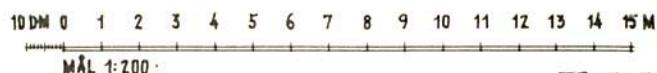

TYPE **514**
 VERTIKALT DELT TOMANNSBOLIG I SKRÅTT TERRENG
 HVER LEILIGHET 4 ROM, KJØKKEN OG BAD
 LEIEAREAL 1. ETASJE 52.9 M²
 U. " 37.1 " "
 LEIEAREAL TILS. 90.0 M² PR. LEILIGHET

BOLIGDIREKTORATET, BOLIGKONTORET
 OSLO 15.6.1962 E.B.

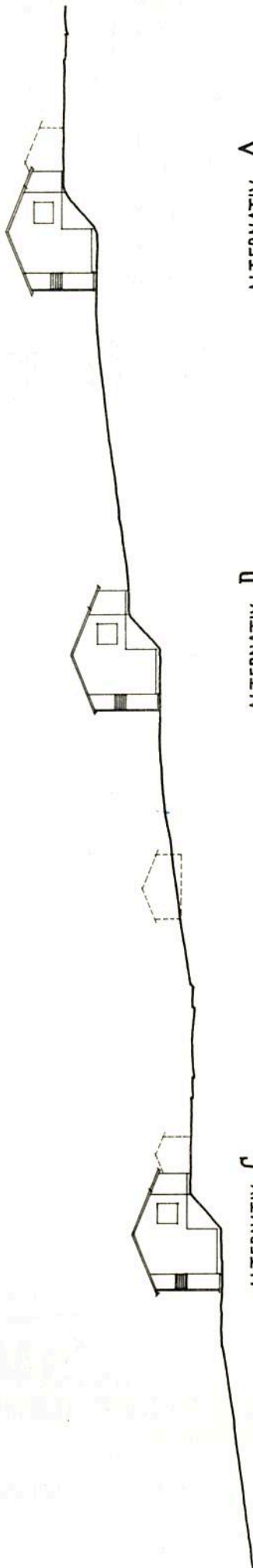

ALTERNATIV A

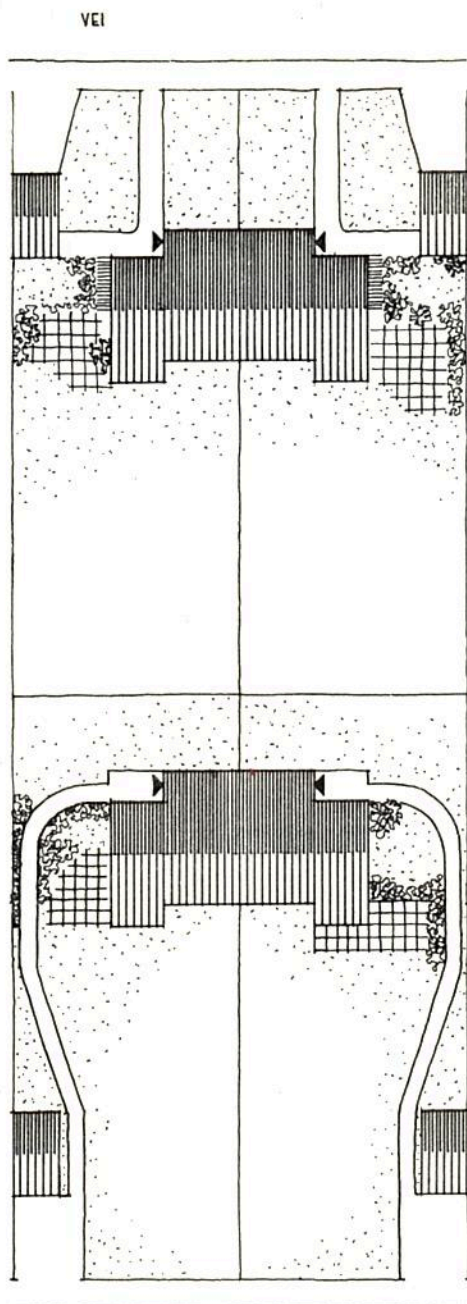

ALTERNATIV B

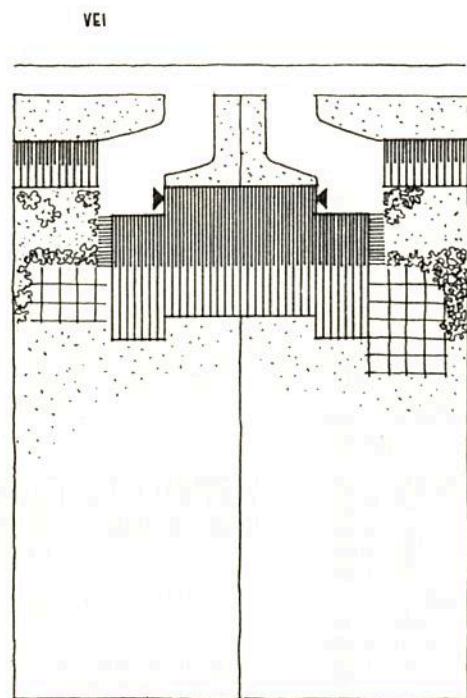

ALTERNATIV C

EKSEMPLER PÅ PLAS- SERING AV HUSET. MÅL 1:500

ORIENTERING:

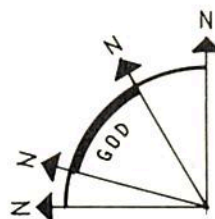

HOVEDFASADEN BØR LEGGES MEST
MULIG I RETNING SYD-VEST.
FORSKYVNING INNTIL RETT SYD
ELLER RETT VEST KAN OGSÅ
GODKJENNES.

ADKOMST:
HUSET LIGGER BEST PÅ NEDSIDEN
AV VEIEN MED GARASJER SOM
VIST PÅ ALT. A OG C.
LIGGER HUSET PÅ OVERSIDEN AV
VEIEN, SOM VIST PÅ ALT. B, BLIR
ADKOMSTEN LANG OG UTEPLAS-
SEN FORSTYRRET. FORDELEN VED
DENNE PLASSERING ER AT EN HAR
UTSIKT TIL VEIEN FRA KJØKKEN-
VINDUET.

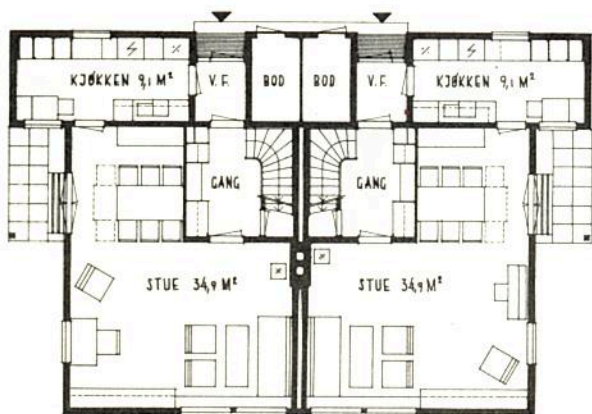
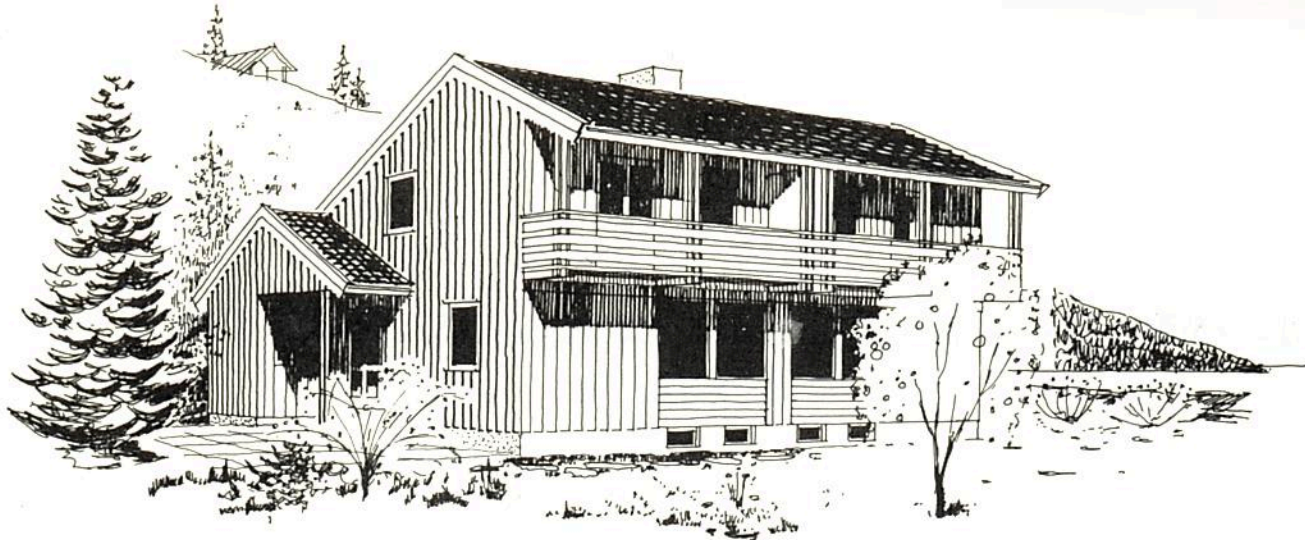

PLAN AV 1. ETASJE

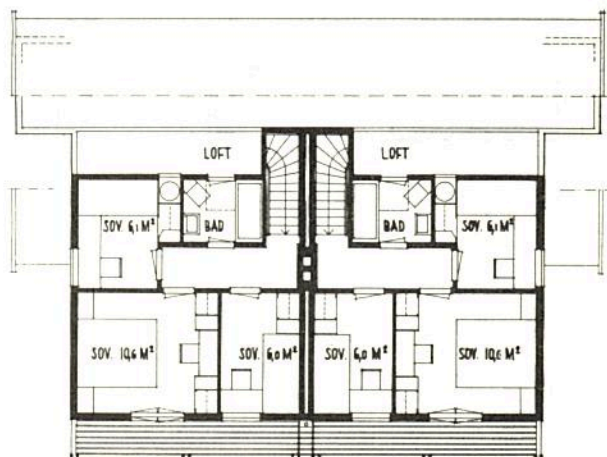

PLAN AV 2. ETASJE

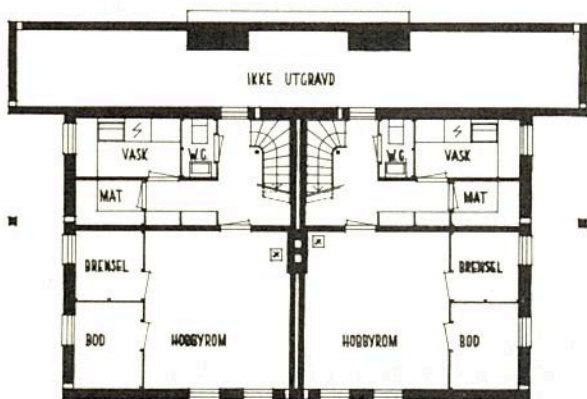

PLAN AV KJELLER

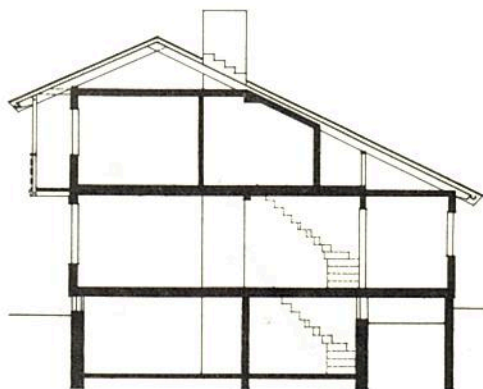

SNITT

TIL DENNE TYPE HØRER FØLGENDE TEGNINGER:

TEGNINGER BEREGNET TIL BYGGEANMELDELSE, LÅNESØKNAD, ANBUDSINNHEMTING OG TIL BRUK PÅ BYGGEPLASSEN:			
TEGNING NR. 1	: PLANER, SNITT	MÅL	1: 100
" 2	: FASADER, VERT. KLEDN.	"	1: 100
" 2 ^A	: " HOR.	"	1: 100
ARBEIDSTEGNINGER TIL BRUK PÅ BYGGEPLASSEN:			
TEGNING NR. 3	: PLAN AV 1. ETASJE	MÅL	1: 50
" 4	: " 2.	"	1: 50
" 5	: " KJELLER	"	1: 50
" 6	: SNITT	"	1: 50
" 6 ^A	: DETALJER	"	1: 20
" 7	: BJELKER, SPERRER	"	1: 100
" 7 ^A	: BINDINGSVERK	"	1: 100
TEGNINGER TIL SNEKKER, RØRLEGGER OG ELEKTRIKER:			
TEGNING NR. 8	: DØRER, VINDUER OG SKAP	MÅL	1: 50
" 8 ^A	: KJØKKEN OG TRAPP	"	1: 50
" 9	: SANITÆRANLEGG	"	1: 50
" 10	: ELEKTRISKE PUNKTER	"	1: 50

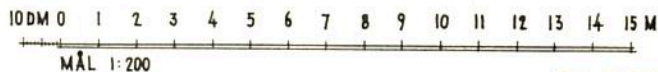

TYPE **515**

VERTIKALT DELT TOMANNSBOLIG
HVER LEILIGHET 4 ROM, KJØKKEN OG BAD

LEIEAREAL 1. ETASJE 53,8 M²
2. " 36,1 "
LEIEAREAL TILS. 89,9 M² PR. LEILIGHET
HUSETS BRUTTOAREAL 12,36 x 10,09 + (1,45 x 2,49) x 2 = 131,9 M²

BOLIGDIREKTORATET, BOLIGKONTORET
OSLO 15.5.1963. E. E.

NOEN EKSEMPLER PÅ PLASSERING AV HUS OG GARASJE, MÅL 1:500

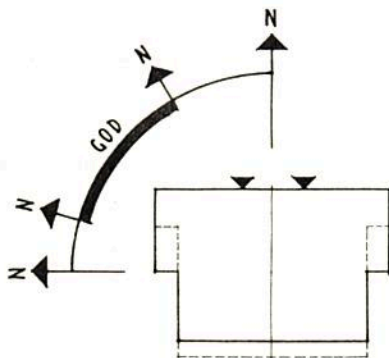
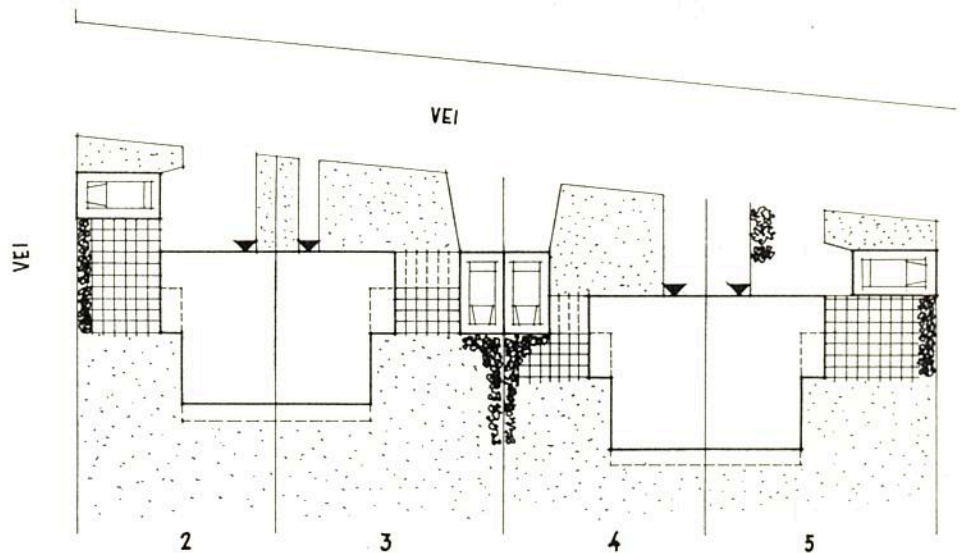
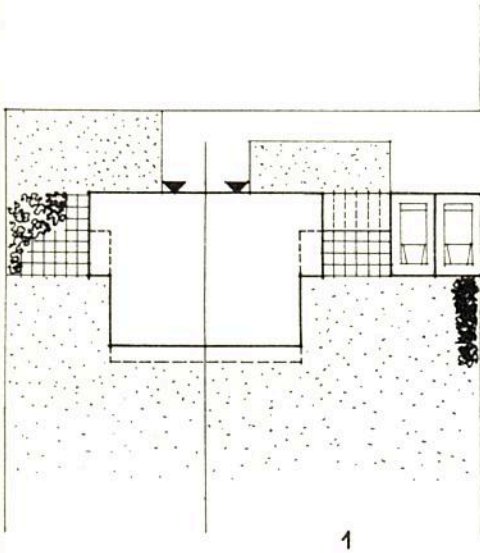

ORIENTERING

HUSETS ORIENTERING ER BEST MED INNGANGEN MOT NORD-ØST. FORSKYVNINGER INNTIL RETT NORD ELLER RETT ØST KAN OGSÅ GODKJENNES.